PROSPECTION MYCOLOGIQUE

WUENHEIM

Secteur Gros Chêne

SAMEDI 31 OCTOBRE 2026

SORTIE ORGANISÉE PAR LA SMHR (SOCIÉTÉ MYCOLOGIQUE DU HAUT-RHIN)

2ÈME PARTIE

Guides : Daniel DOLL et Fabien SARRAILLON

Déterminateurs Fonge :
Daniel DOLL - Jean-Luc MULLER - Fabien SARRAILLON etc…

Photographies réalisées par Philippe DEFRANOUX
« sauf *Hypocrea protopulvinata* - photo : Daniel DOLL »

(Champignons classés alphabétiquement par noms scientifiques)



***Trichoderma protopulvinatum* (Yoshim. Doi) Jaklitsch et Voglbayr, 2014**
Synonyme : *Hypocrea protopulvinata* Yoshim. Doi, 1972
Hypocreales - Hypocreaceae

Nouveauté alsacienne

sur

Fomitopsis pinicola (Sw.) P. Karst., 1881
Polypore marginé - Polyporales - Fomitopsidaceae

(Déterminateur : Daniel DOLL)

« photo : Daniel DOLL »



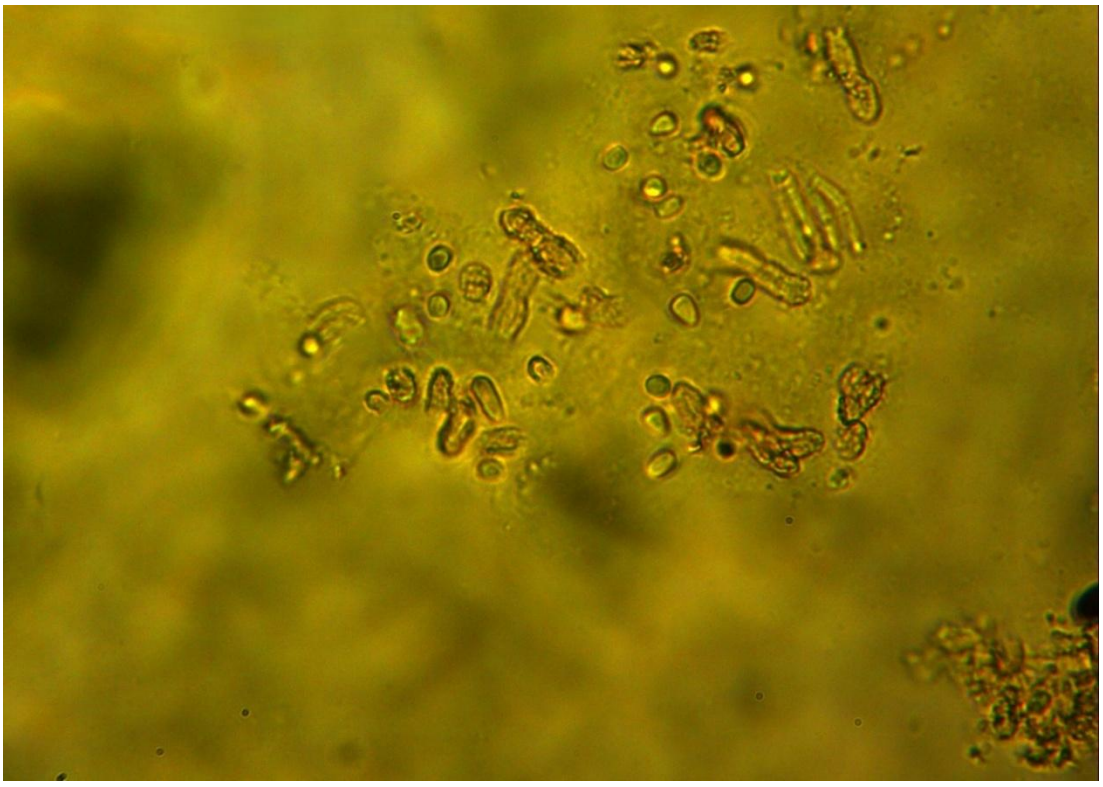

Vues au microscope réalisées par Daniel DOLL de :

***Trichoderma protopulvinatum* (Yoshim. Doi) Jaklitsch et Voglbayr, 2014**
Synonyme : *Hypocrea protopulvinata* Yoshim. Doi, 1972

"Dimorphisme sporal : spores oblongues à côté de spores plus rondes." (Melzer, 400x)



***Kuehneromyces mutabilis* (Schaeff.) Singer & A.H. Sm., 1946**
Pholiote changeante - Agaricales - Strophariaceae



***Lycoperdon perlatum* Pers., 1796**
Vesse de loup perlée - Lycoperdales - Lycoperdaceae

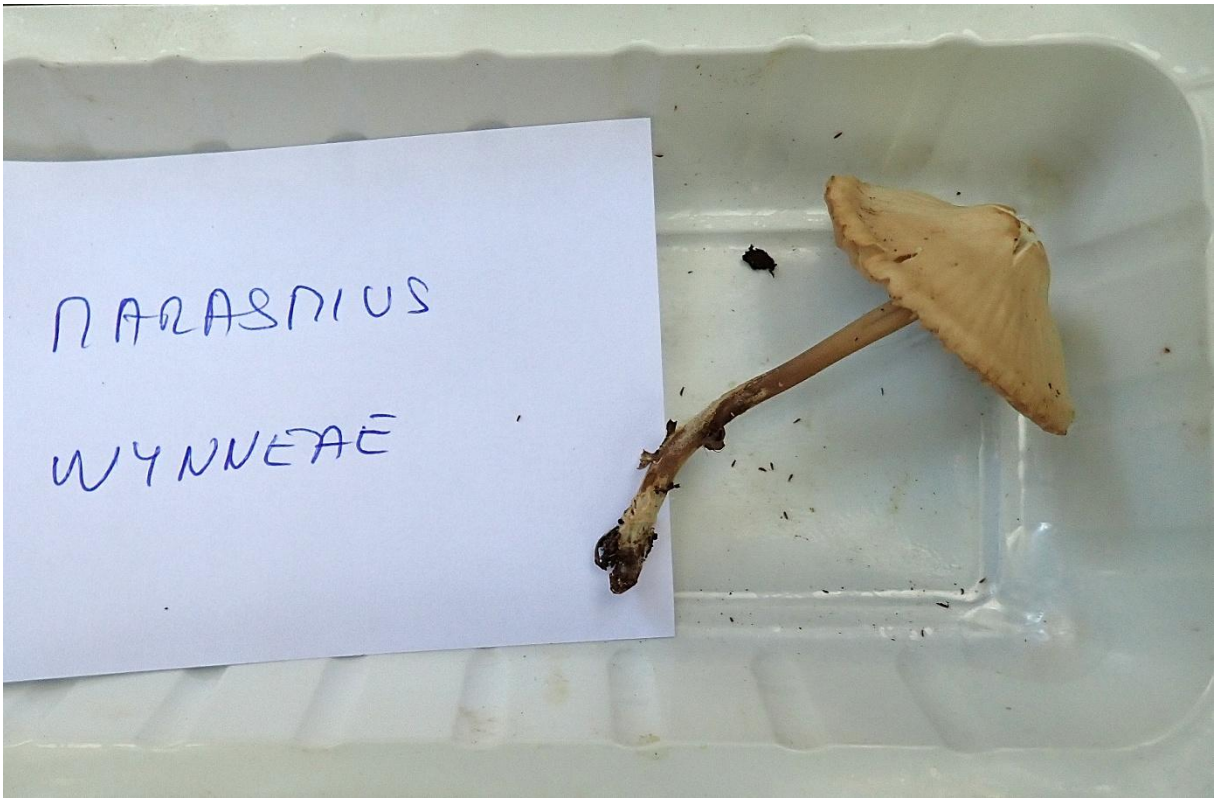

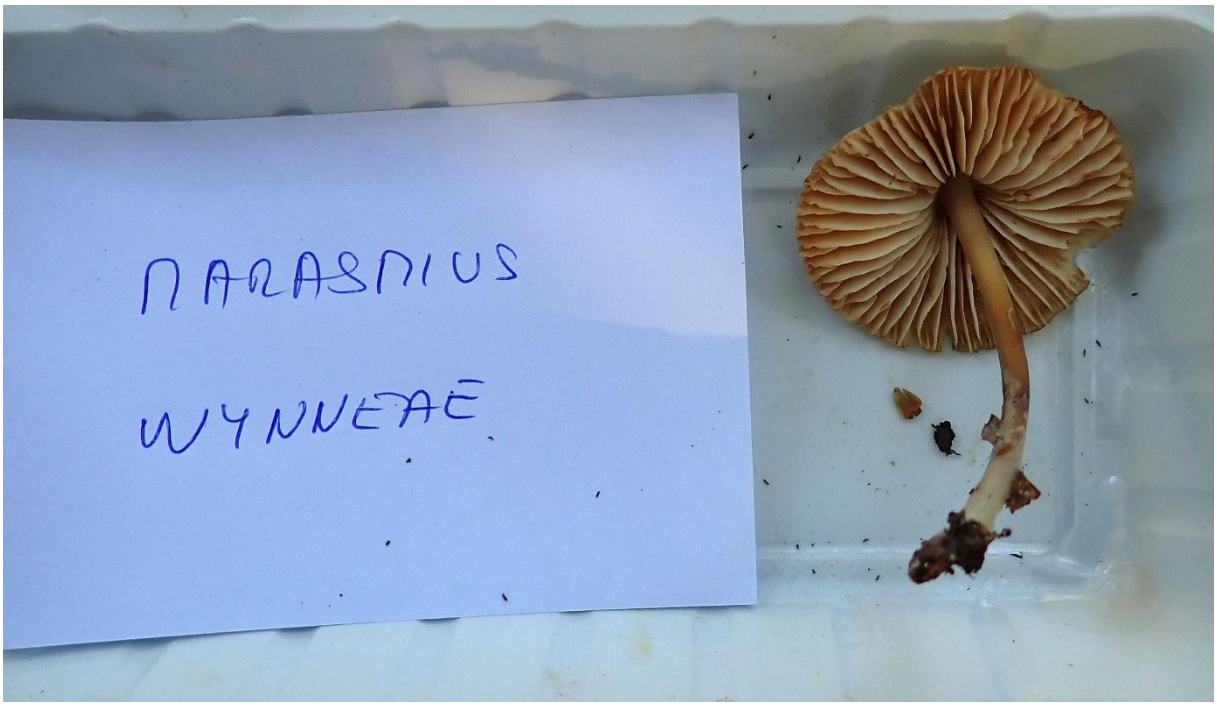

***Marasmius wynneae* Berk. & Broome, 1859**
Synonyme : *Agaricus globularis* Weinmann, 1835
Marasme globuleux - Marasme de madame Wynne
Tricholomatales - Marasmiaceae

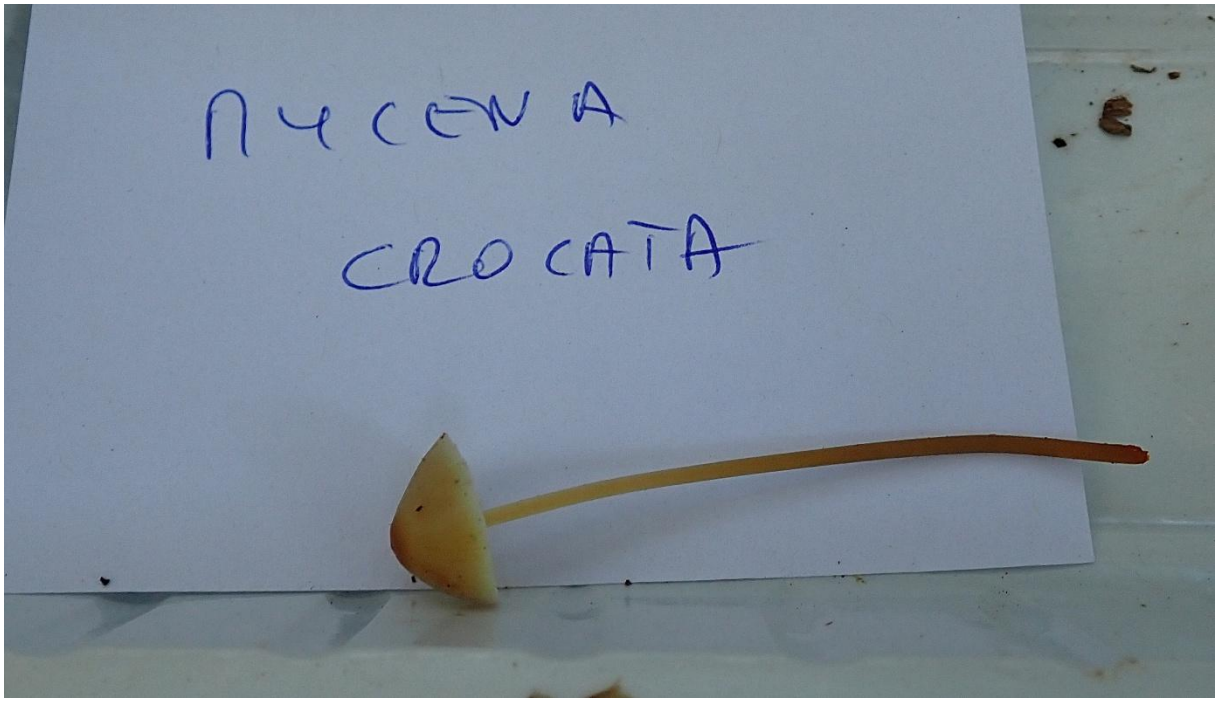

***Mycena crocata* (Schrad.) P. Kumm., 1871**
Mycène dorée - Mycène à lait orangé - Mycène safran
Tricholomatales - Mycenaceae



***Mycena galericulata* (Scop.) Gray, 1821**
Mycène casquée - Tricholomatales - Mycenaceae



***Mycena leptocephala* (Pers.) Gillet, 1876**
Mycène chlorée - Mycène à chair mince - Tricholomatales - Mycenaceae



***Mycena olivaceomarginata* (Massee) Massee, 1893**
Mycène à arête olive - Tricholomatales - Mycenaceae

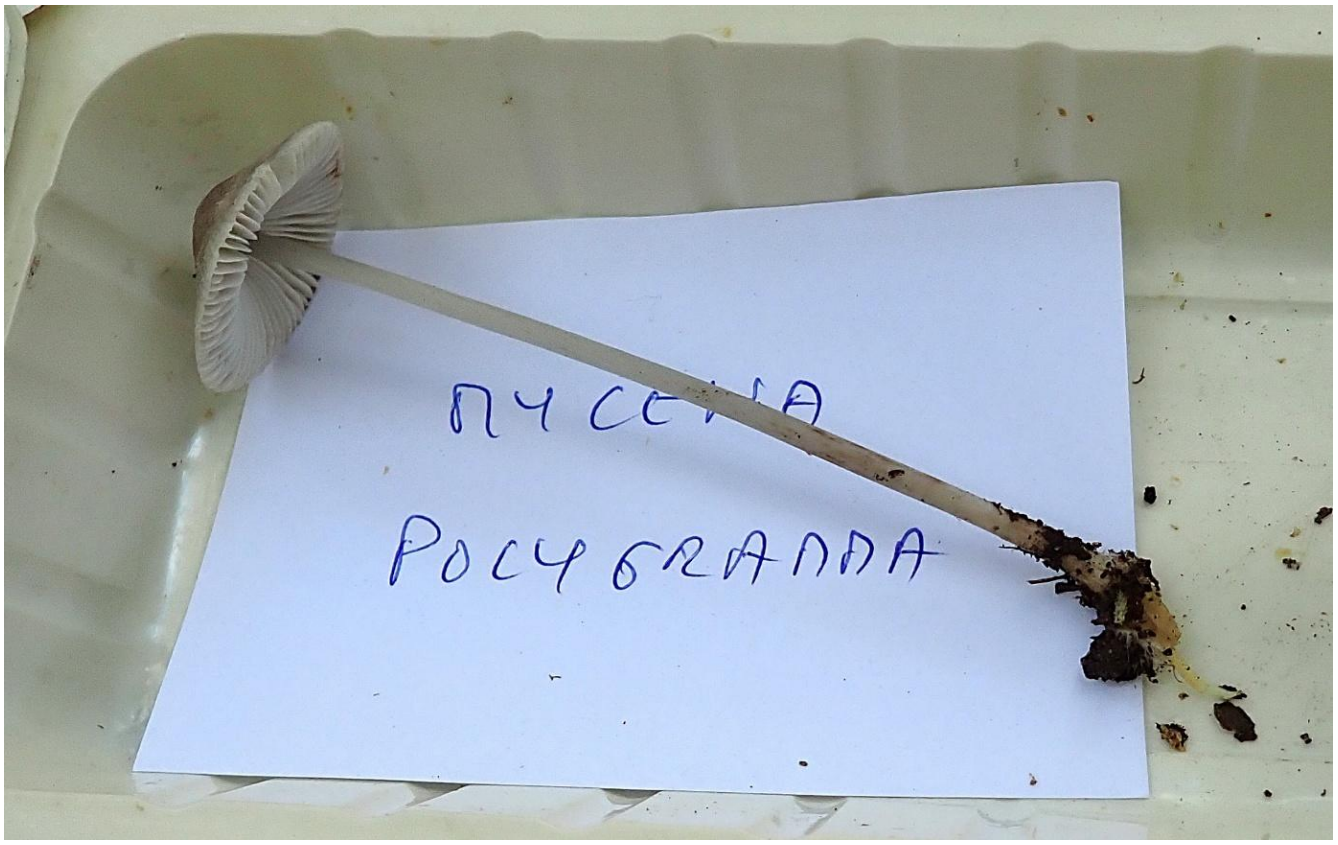

***Mycena polygramma* (Bull.) Gray, 1821**
Mycène à pied strié - Tricholomatales - Mycenaceae

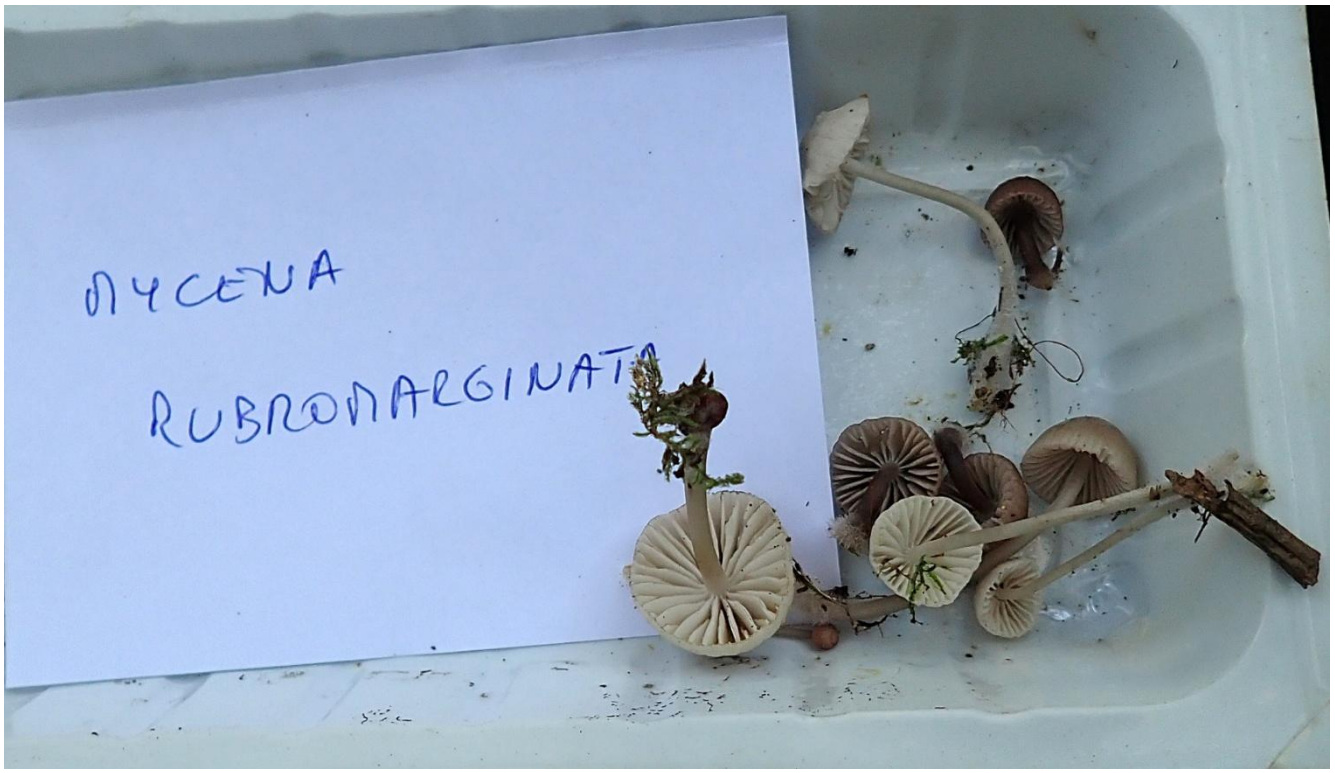

***Mycena rubromarginata* (Fr.) P. Kumm., 1871**
Mycène à arêtes rouges - Tricholomatales - Mycenaceae



Mycena stipata **Maas Geest. & Schwöbel, 1987**
Mycène cespiteuse - Tricholomatales - Mycenaceae



Mycena vitilis **(Fr.) Quél., 1872**
Mycène à pied raide - Mycène à pied ferme - Tricholomatales - Mycenaceae



***Mycena zephirus* (Fr.) P. Kumm., 1871**
Tricholomatales - Mycenaceae



***Tyromyces kmetii* (Bres.) Bondarzew & Singer, 1941**
Synonymes :
***Leptoporellus kmetii* (Bres.) Spirin, 2001**
***Leptoporus kmetii* (Bres.) Pilát, 1938**
Oligoporus kmetii
***Polyporus kmetii* Bres., 1897**
Polypore de Kmet - Polyporales - Polyporaceae

Espèce dédiée au botaniste et géologue slovaque Andrej KMET (1841-1908)



Paxillus involutus **(Batsch) Fr., 1838**
Paxille enroulé - Paxille à bords enroulés - Paxille involuté
Bolet à lamelles - Chanterelle brune
Boletales - Paxillaceae



Pholiota gummosa **(Lasch) Singer, 1951**
Synonyme : ***Flammula gummosa*** **(Lasch) P. Kummer, 1871**
Pholiote gommeuse - Agaricales - Strophariaceae



***Pholiota lenta* (Pers.) Singer, 1951**
Synonyme : *Flammula lenta* (Pers.) P. Kumm., 1871
Agaricales - Strophariaceae

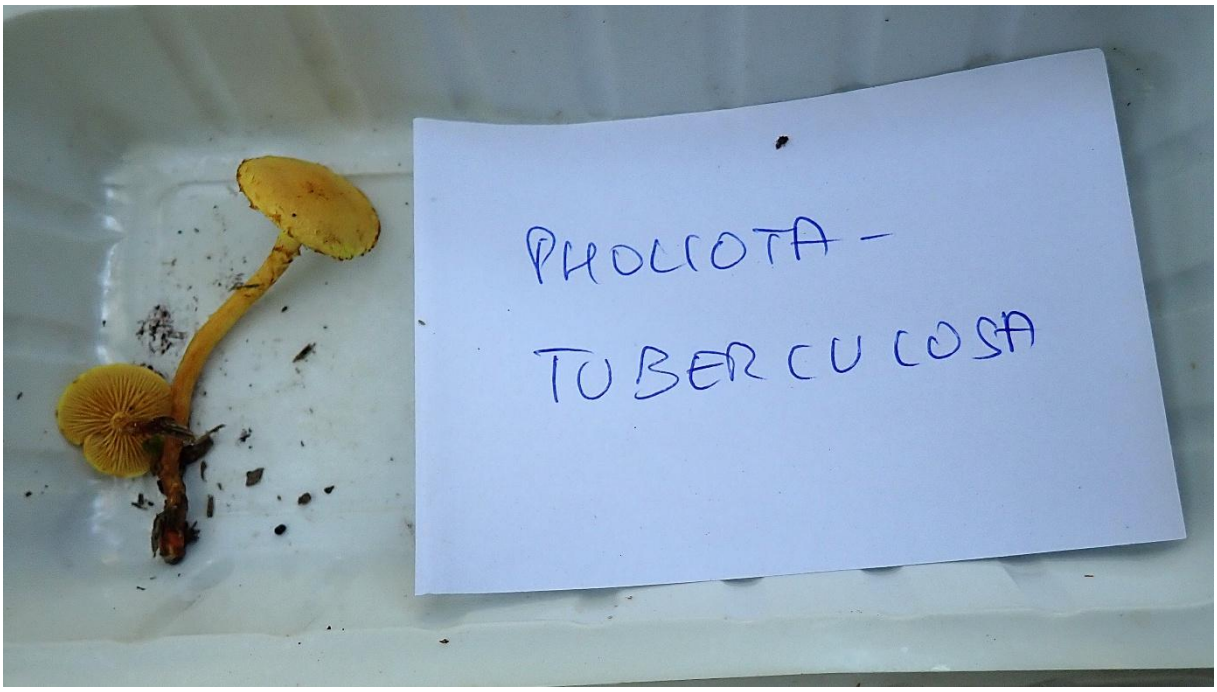

***Pholiota tuberculosa* (Schaeff.) P. Kumm., 1871**
Pholiote à pied arqué - Agaricales - Strophariaceae

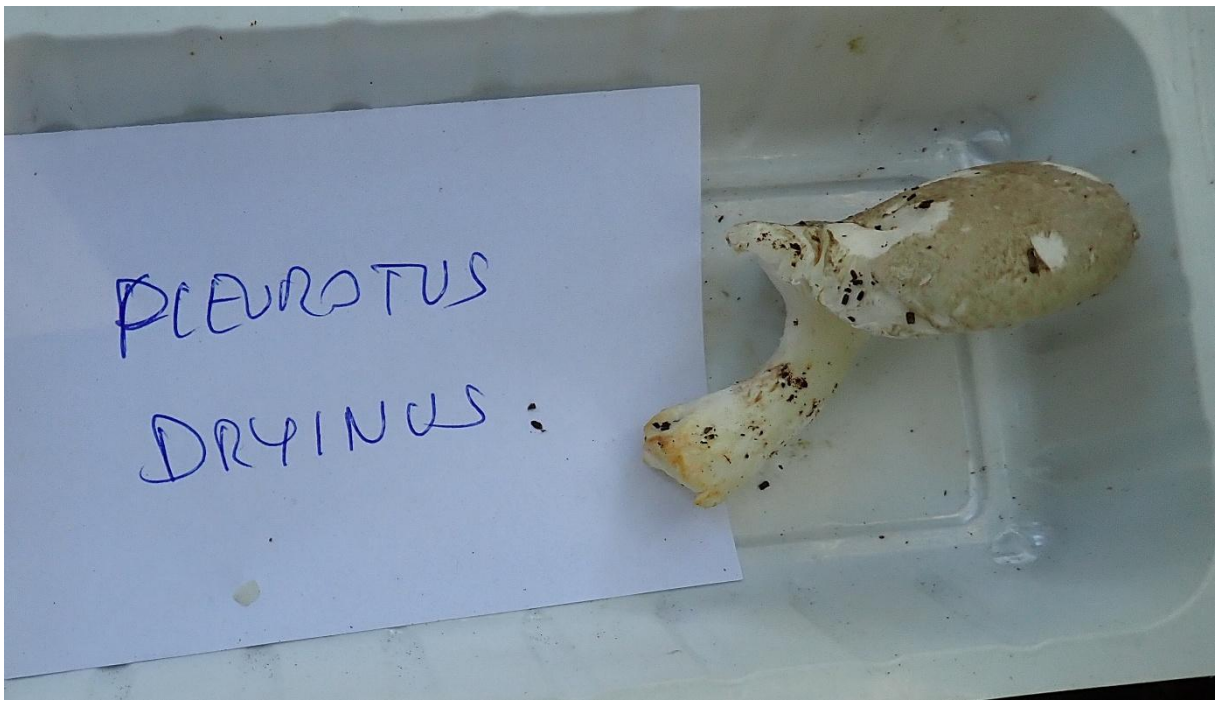

Pleurotus dryinus **(Pers.) P. Kummer, 1871**
Pleurote du chêne - Pleurote voilée - Tricholomatales - Pleurotaceae

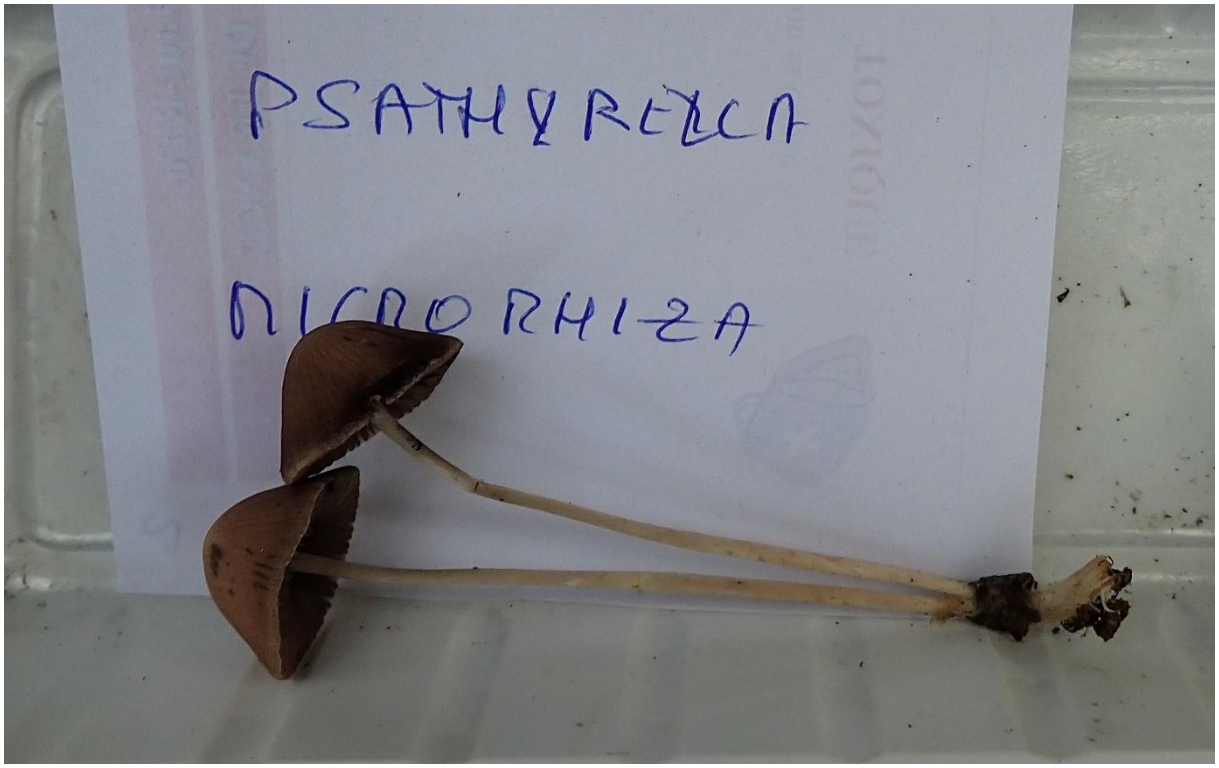

Psathyrella microrhiza **(Lasch) Konrad & Maubl., 1949**
Psathyrelle semi-vêtue - Agaricales - Psathyrellaceae

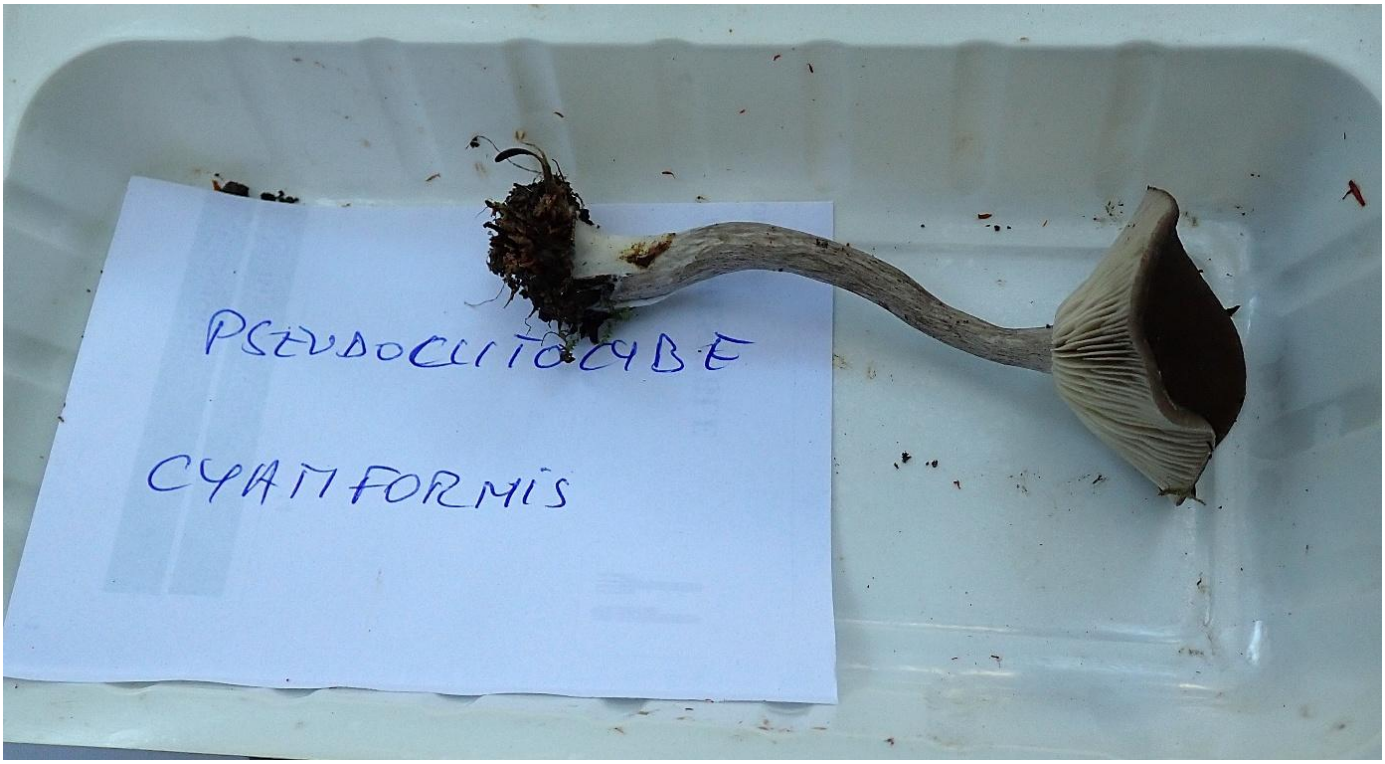

***Pseudoclitocybe cyathiformis* (Bull.) Singer, 1956**
Clitocybe en coupe - Agaricales - Tricholomataceae



***Pycnoporellus fulgens* (Fr.) Donk, 1971**
Polypore flamboyant - Polyporales - Polyporaceae



***Rickenella fibula* (Bull.) Raithelh., 1973**
Omphale bibelot - Omphale épingle - Agaricales - Tricholomataceae



***Russula graveolens* Romell, 1885**
Russule malodorante - Russulales - Russulaceae

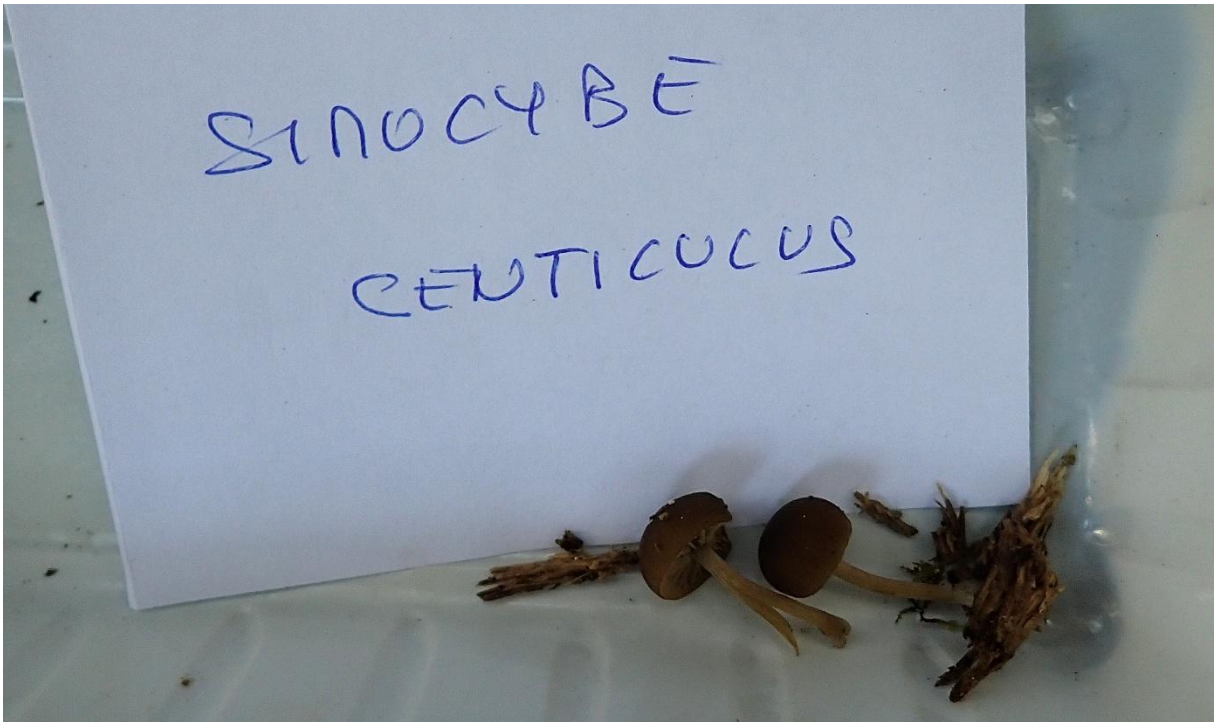

***Simocybe centunculus* (Fr.) P. Karst., 1879**
Synonyme : *Ramicola centunculus* (Fr.) Watling, 1989
Simocybe olivâtre - Agaricales - Crepidotaceae

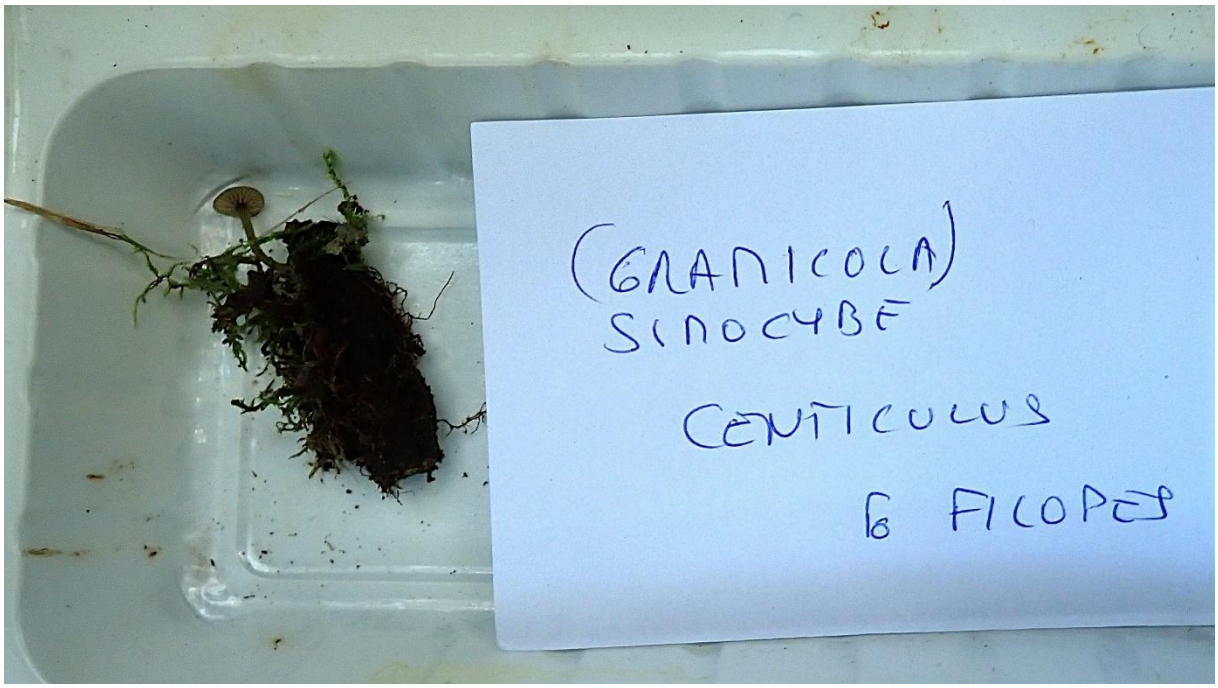

***Simocybe centunculus* var. *filopes* (Romagn.) Senn-Irlet, 1995**
Synonyme
***Ramicola centunculus* f. *filopes* (Romagn.) Bon, 1991**
Agaricales – Crepidotaceae

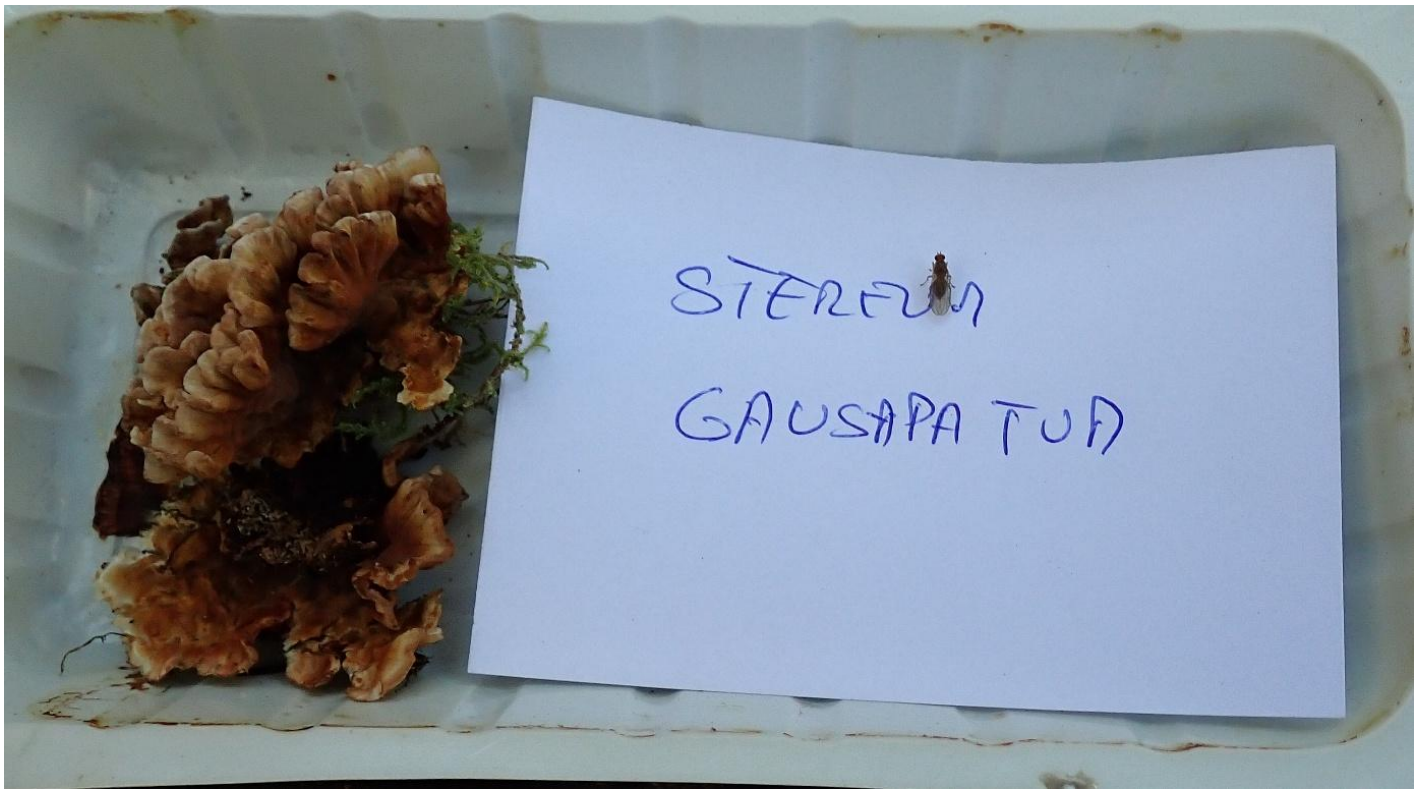

Stereum gausapatum **(Fr.) Fr., 1874**
Stérée à barbe hérissée - Polyporales - Stereaceae



Stereum hirsutum **(Willd.) Pers., 1800**
Stérée hirsute - Polyporales - Stereaceae

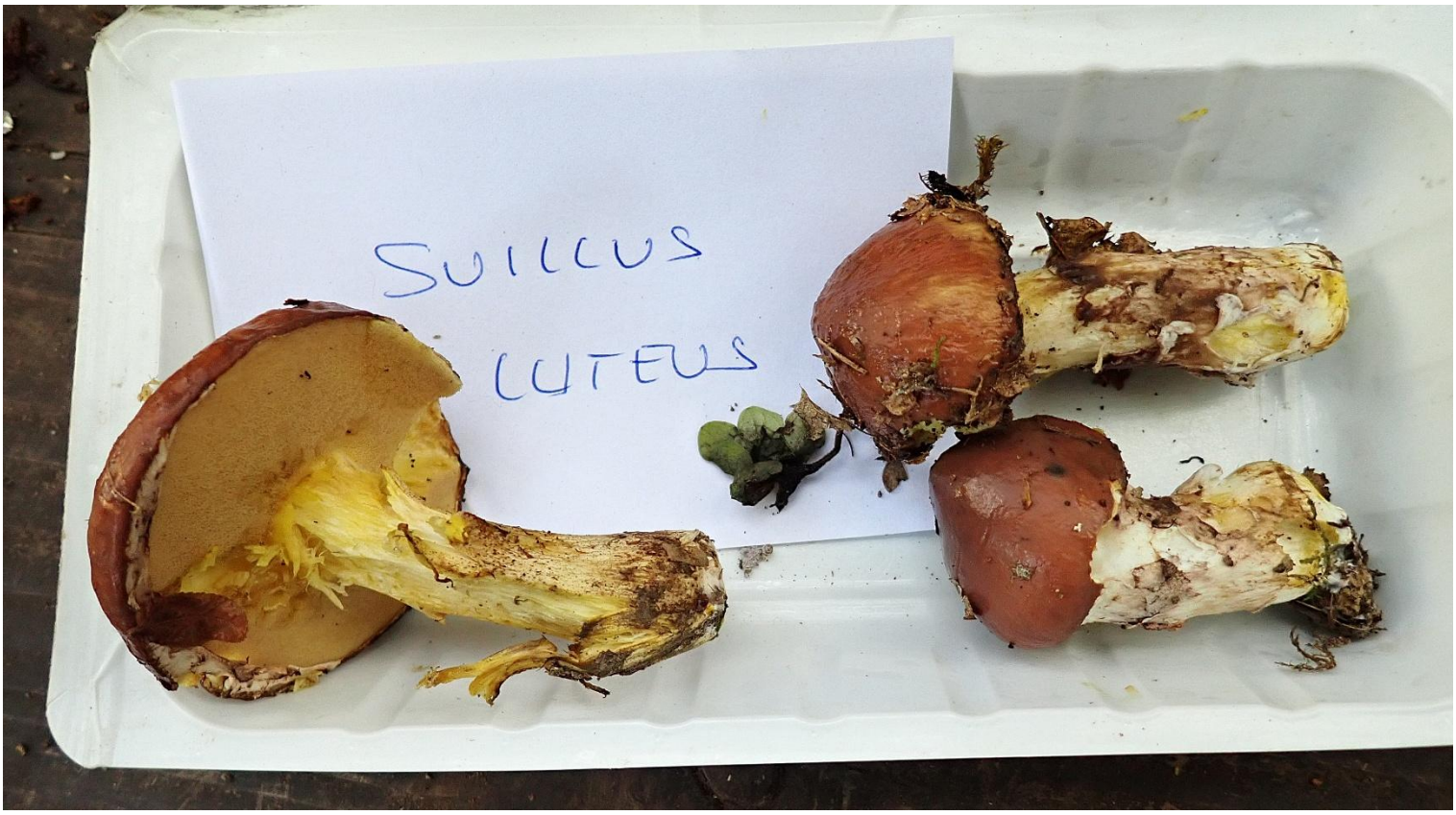

***Suillus luteus* (L.) Roussel, 1796**
Nonnette voilée - Boletales - Suillaceae



***Trametes versicolor* (L.) Lloyd, 1921**
Tramète versicolore - Tramète à couleur changeante
Polyporales – Polyporaceae



***Trichoderma protopulvinatum* (Yoshim. Doi) Jaklitsch et Voglbayr, 2014**
Synonyme : *Hypocrea protopulvinata* Yoshim. Doi, 1972
Hypocreales - Hypocreaceae

Nouveauté alsacienne

sur

Fomitopsis pinicola (Sw.) P. Karst., 1881
Polypore marginé - Polyporales - Fomitopsidaceae

(Déterminateur : Daniel DOLL)

« photo : Daniel DOLL »



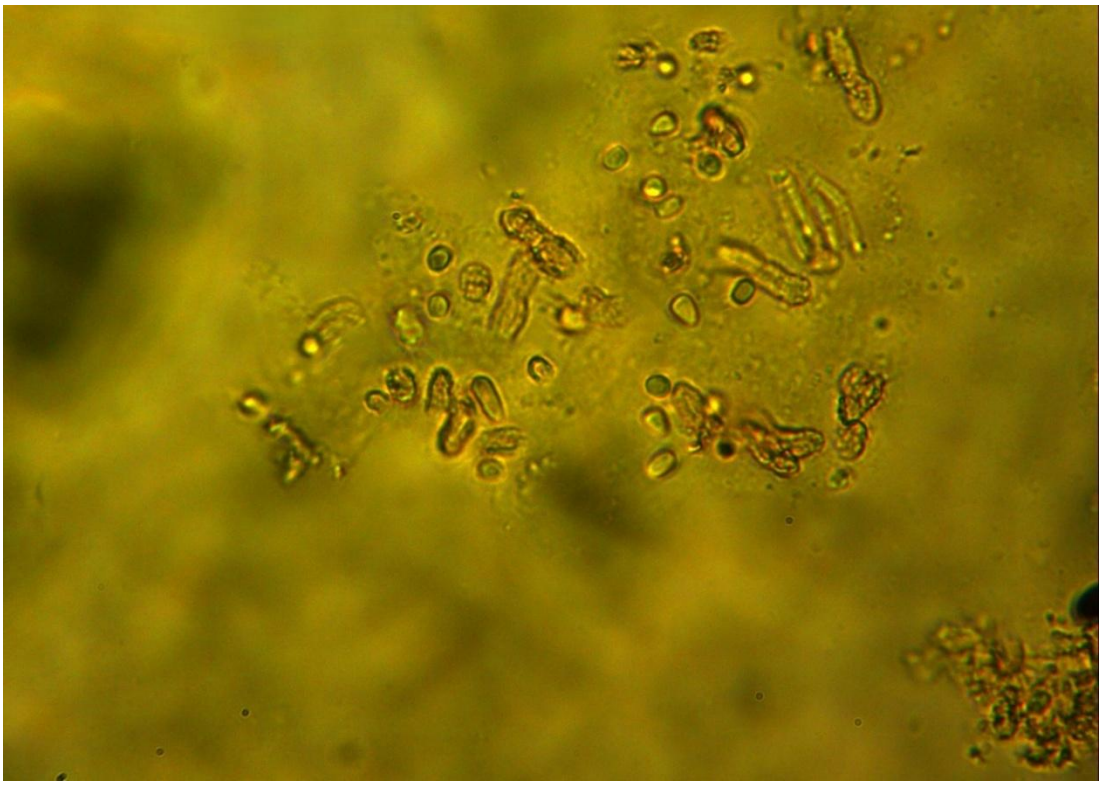

Vues au microscope réalisées par Daniel DOLL de :

***Trichoderma protopulvinatum* (Yoshim. Doi) Jaklitsch et Voglbayr, 2014**
Synonyme : *Hypocrea protopulvinata* Yoshim. Doi, 1972

"Dimorphisme sporal : spores oblongues à côté de spores plus rondes." (Melzer, 400x)

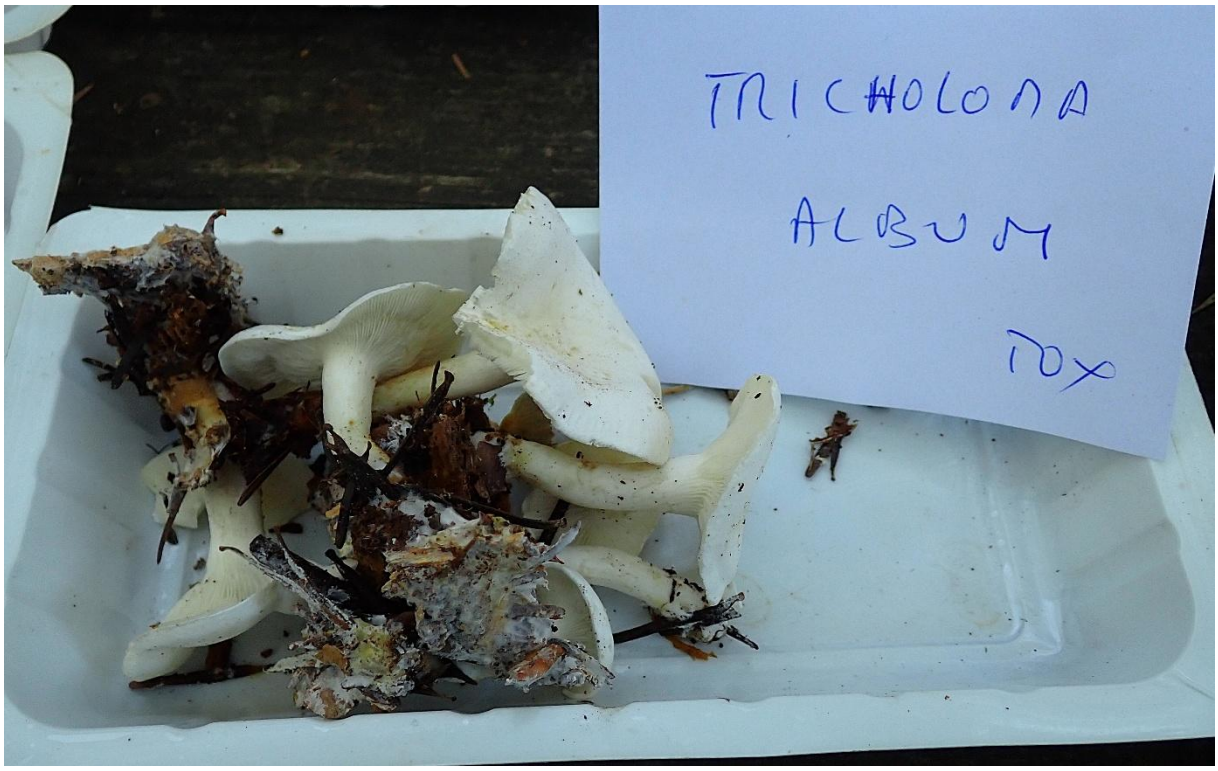

***Tricholoma album* (Schaeff.) P. Kumm., 1871**
Tricholome blanc - Agaricales - Tricholomataceae



***Tricholomopsis rutilans* (Schaeff.) Singer, 1939**
Tricholome rutilant - Agaricales - Tricholomataceae



***Xerocomellus chrysenteron* (Bull.) Šutara, 2008**
Synonyme : *Xerocomus chrysenteron* (Bull.) Quél., 1888
Bolet à chair jaune - Boletales - Boletaceae



***Xylaria hypoxylon* (L.) Grev., 1824**
Xylaire du bois - Xylariales - Xylariaceae

MYXOMYCÈTE

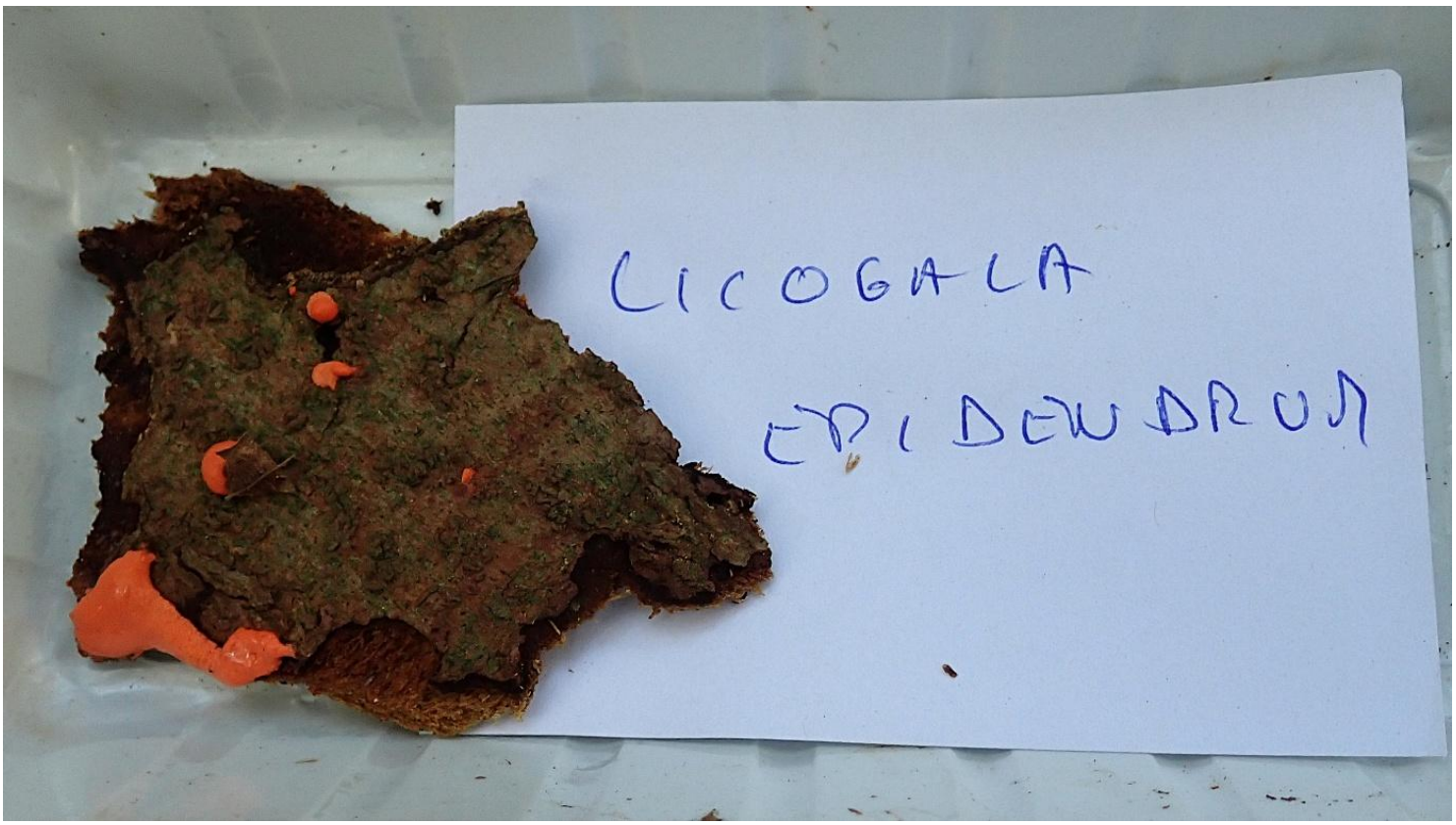

***Lycogala epidendrum* (J.C. Buxb. ex L.) Fr., 1829**
Le Lait de loup - Lycogale des arbres - Lycogale du bois
Liceales - Reticulariaceae