PROSPECTION MYCOLOGIQUE

SAMEDI 08 NOVEMBRE 2026

SECTEUR SAINT-ULRICH

ALBUM 5 - CHAMPIGNONS M-Z

SORTIE ORGANISÉE PAR LA SMHR
(SOCIETE MYCOLOGIQUE DU HAUT-RHIN)

CONJOINTEMENT
AVEC LA MAISON DE LA NATURE D'ALTENACH

Guides : Bernard DISS et Jean-Luc MULLER

Déterminateurs : Bernard DISS - Daiel DOLL - Jean-Luc MULLER
Fabien SARRAILLON, etc….

Photographies réalisées par Philippe DEFRANOUX

(Champignons classés alphabétiquement par noms scientifiques)



***Macrolepiota procera* (Scop.) Singer, 1948**
Synonyme : *Lepiota procera* (Scop.) Gray, 1821
Lépiote élevée - Grande coulemelle - Agaricales - Secotiaceae



***Macrolepiota rickenii* (Velen.) Bellù & Lanzoni, 1987 (INPN)**
Synonymes :
***Macrolepiota gracilenta* (Krombh.) Moser ex Wasser**
***Lepiota rickenii* Velen., 1939**
Lépiote grêle - Agaricales - Secotiaceae



***Marasmiellus ramealis* (Bull.) Singer, 1948**
Synonyme : *Marasmius ramealis* (Bull.) Fr., 1838
Marasme des rameaux - Tricholomatales - Marasmiaceae

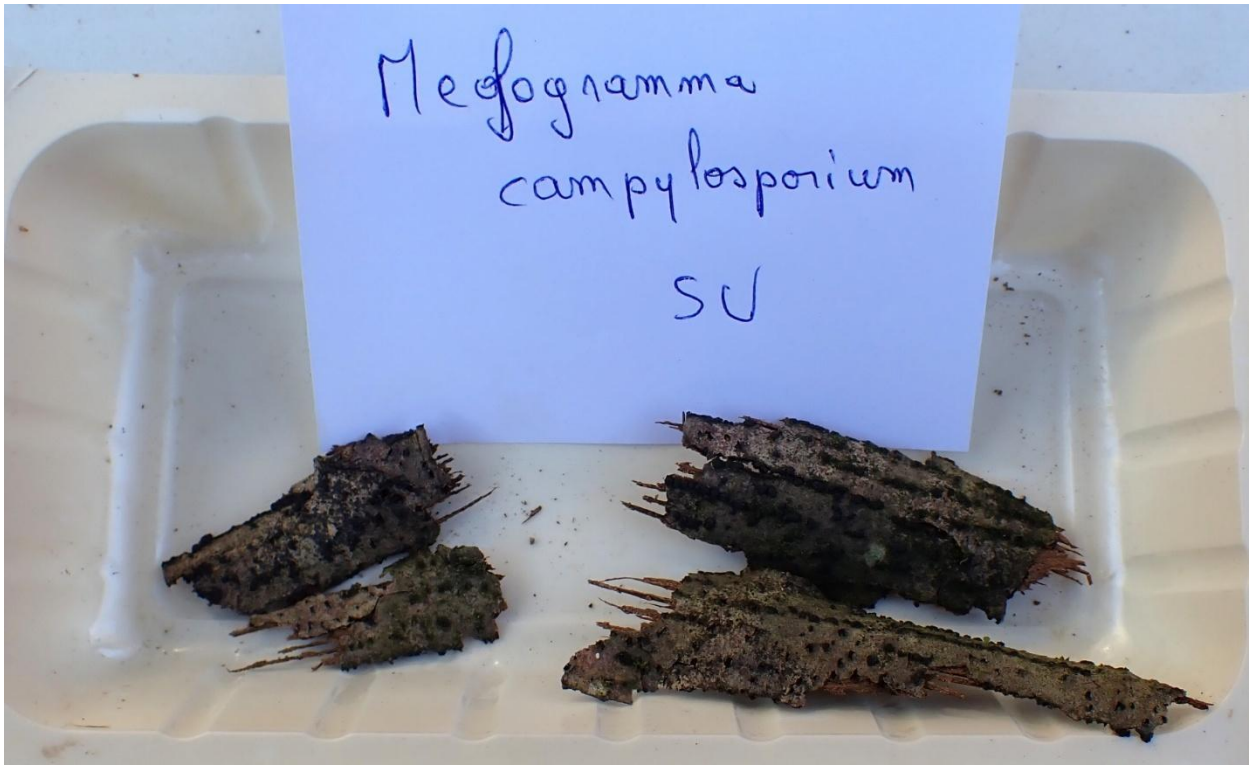

***Melogramma campylosporum* Fr., 1849**
Melogramma à spores courbes - Diaporthales - Melanconidaceae





***Mucidula mucida* (Schrad.) Pat., 1887**
Synonyme : *Oudemansiella mucida* (Schrad.) Höhn., 1910
Collybie visqueuse - Tricholomatales - Physalacriaceae



***Mycena inclinata* (Fr.) Quél., 1872**
Mycène inclinée - Mycène penchée - Tricholomatales - Mycenaceae



***Mycena rosea* Gramberg, 1912**
Mycène pure forme rose - Mycène rose - Tricholomatales - Mycenaceae





***Mycena zephirus* (Fr.) P. Kumm., 1871**
Tricholomatales - Mycenaceae

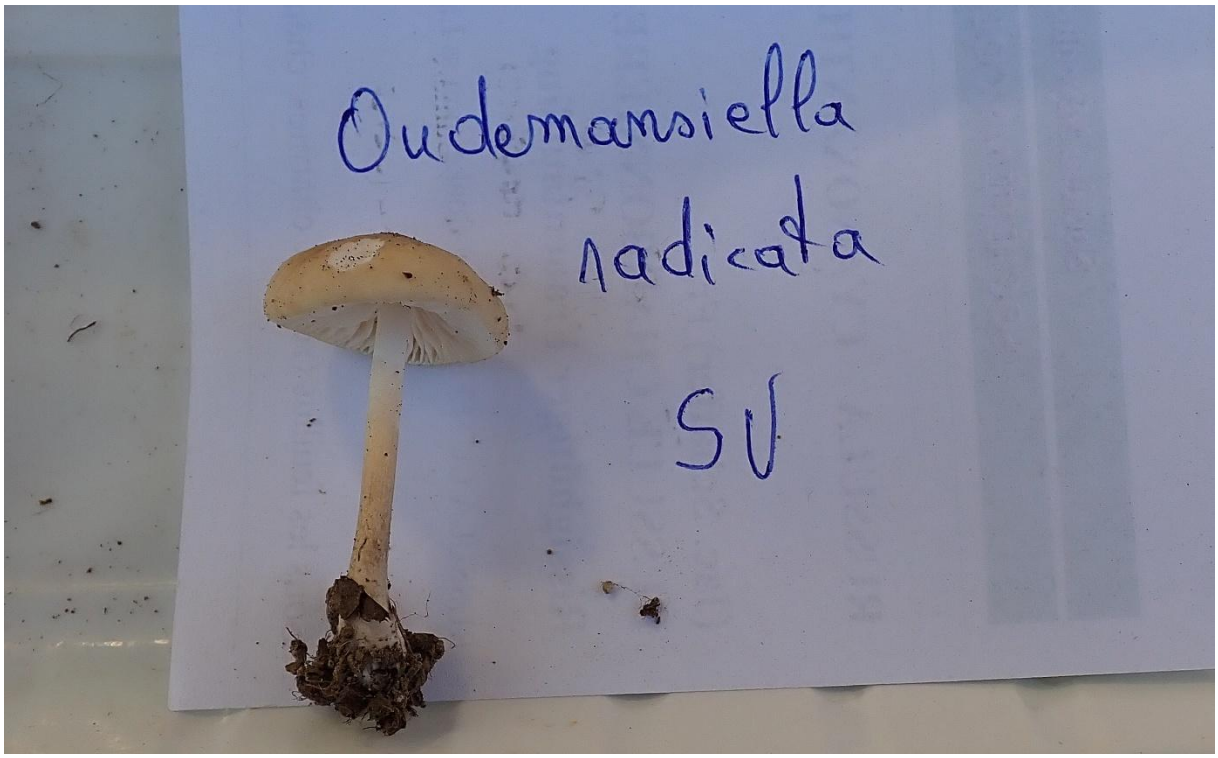

***Oudemansiella radicata* (Relh.) Sing., 1936**
Synonymes :
***Collybia radicata* (Relhan) Boursier, 1926**
***Hymenopellis radicata* (Relhan) R.H. Petersen, 2010**
Collybie radicante - Tricholomatales - Physalacriaceae

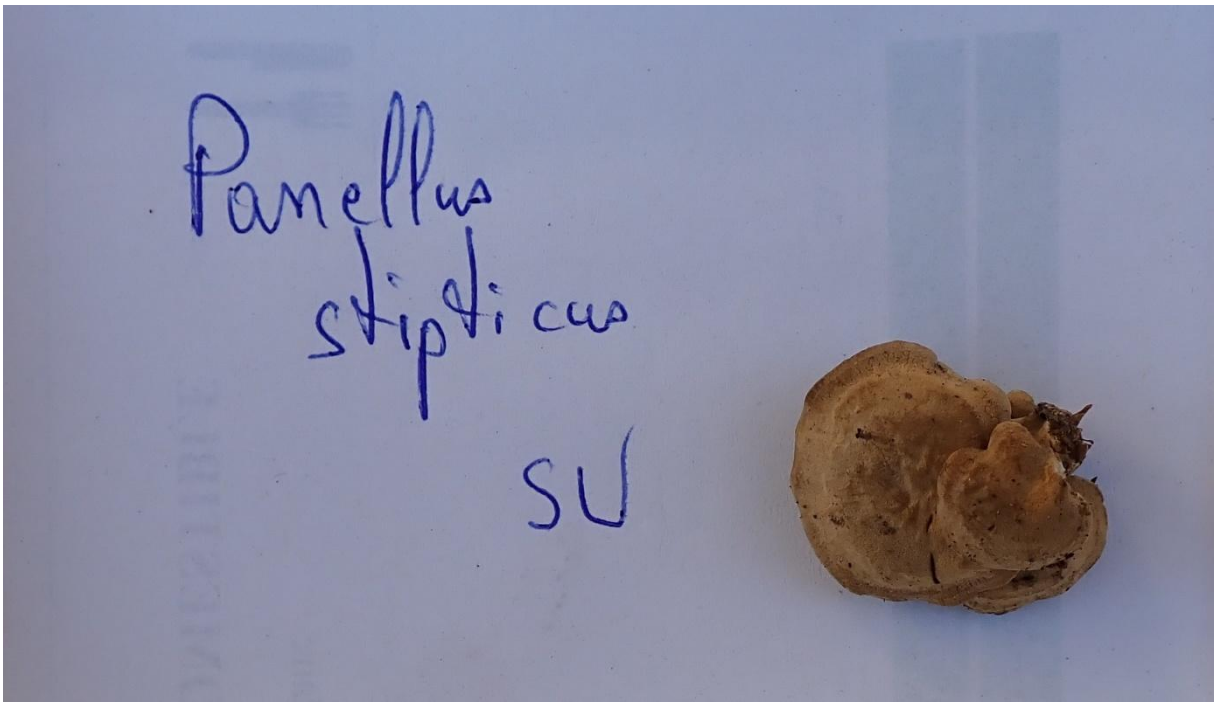

***Panellus stipticus* (Bull.) P. Karst., 1879**
Panelle astringente - Panelle styptique - Tricholomatales - Mycenaceae






Paxillus involutus **(Batsch) Fr., 1838**
Paxille enroulé - Paxille à bords enroulés - Paxille involuté
Bolet à lamelles - Chanterelle brune
Boletales - Paxillaceae

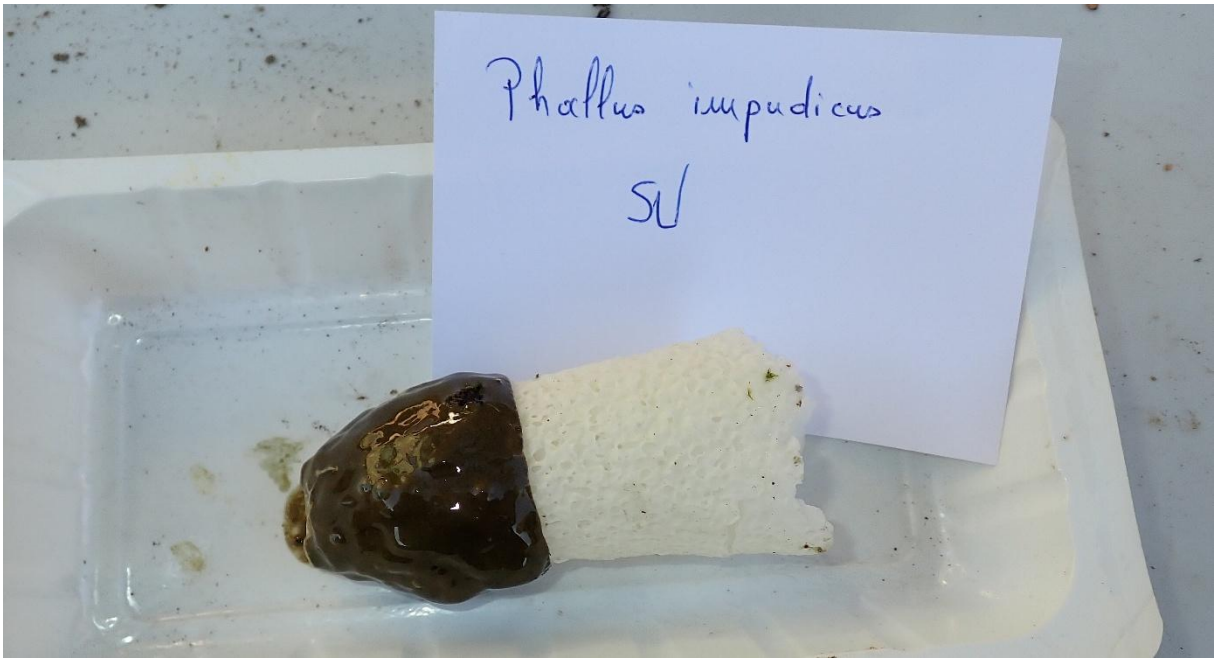

***Phallus impudicus* L., 1753**
Satyre puant - Phallus impudique - Morille du diable
Phallales – Phallaceae





***Pholiota highlandensis* (Peck) A.H. Sm. & Hesler, 1968**
Pholiote des charbonnières - Agaricales - Strophariaceae





***Pholiota jahnii* Tjall.-Beuk. & Bas, 1986**
Pholiote de Jahn - Agaricales - Strophariaceae





Pholiota salicicola **(Fr.) Arnold, 1982 - Agaricales - Strophariaceae**





Pluteus cervinus **(Schaeff.) P. Kumm., 1871**
Plutée couleur de cerf - Pluteales - Pluteaceae

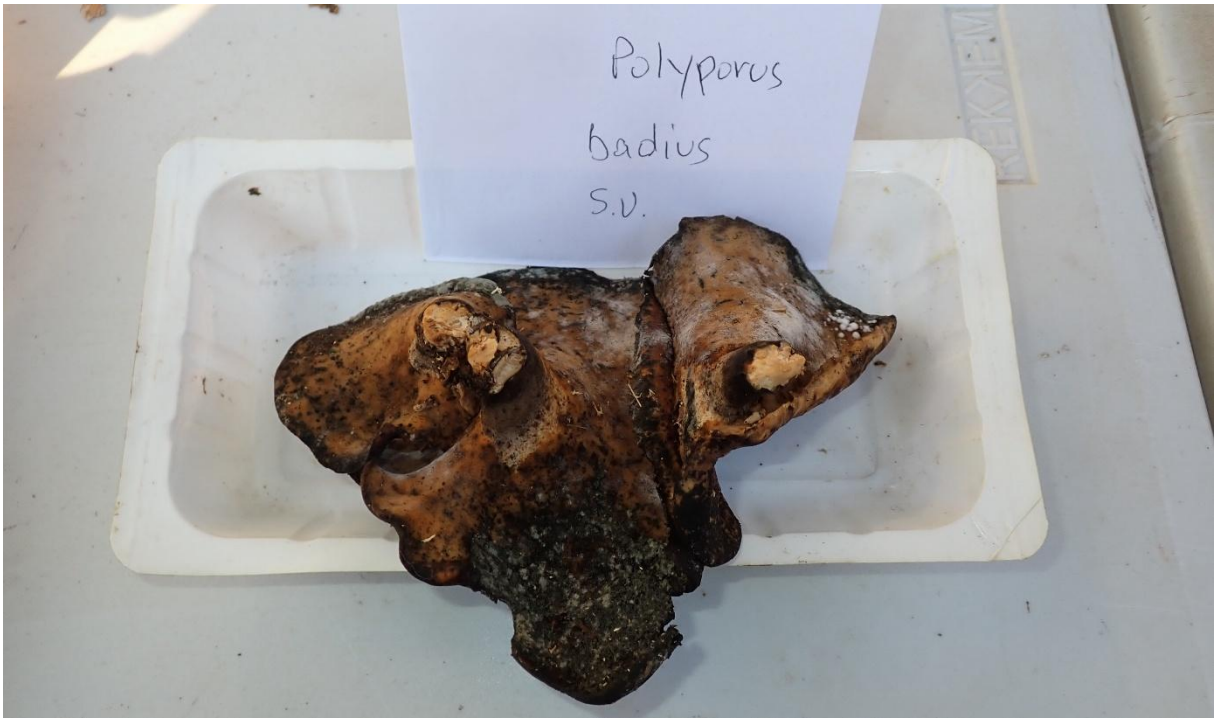

***Polyporus picipes* Fr., 1838**
Synonymes :
***Polyporus badius* (Pers.) Schwein., 1832**
***Polyporus durus* (Timm) Kreisel, 1984**
***Picipes badius* (Pers.) Zmitr. & Kovalenko, 2016**
Polypore bai - Polyporales - Polyporaceae

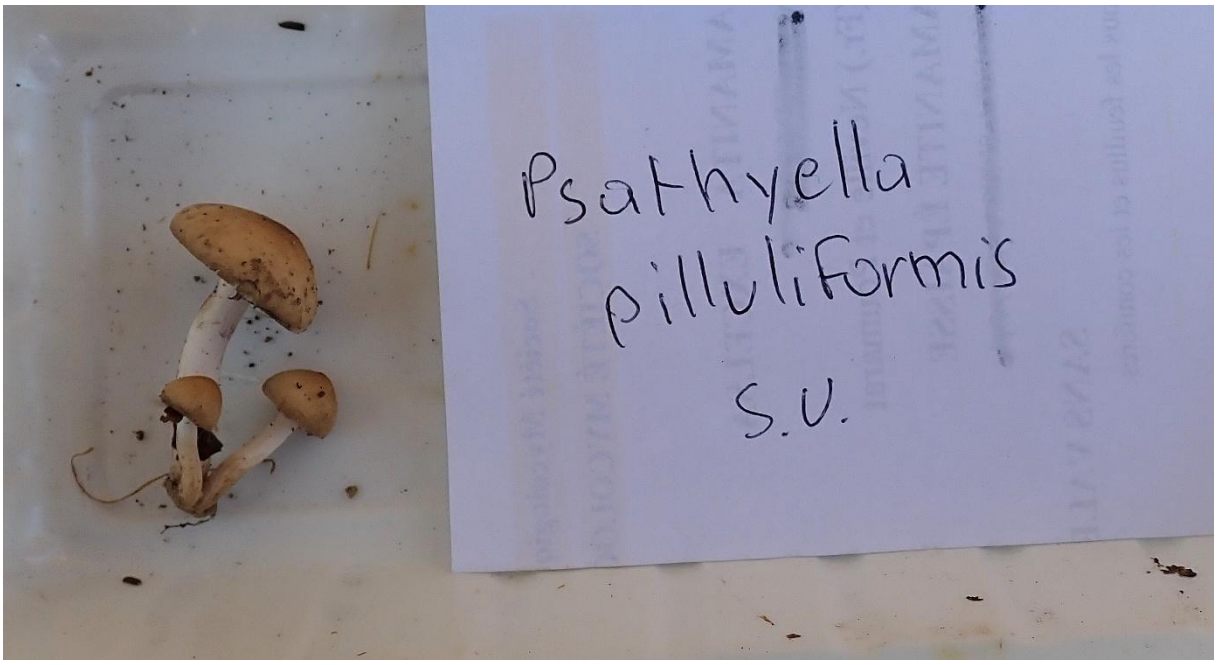

***Psathyrella piluliformis* (Bull.) P. D. Orton, 1969**
Hypholome hydrophile - Agaricales - Psathyrellaceae

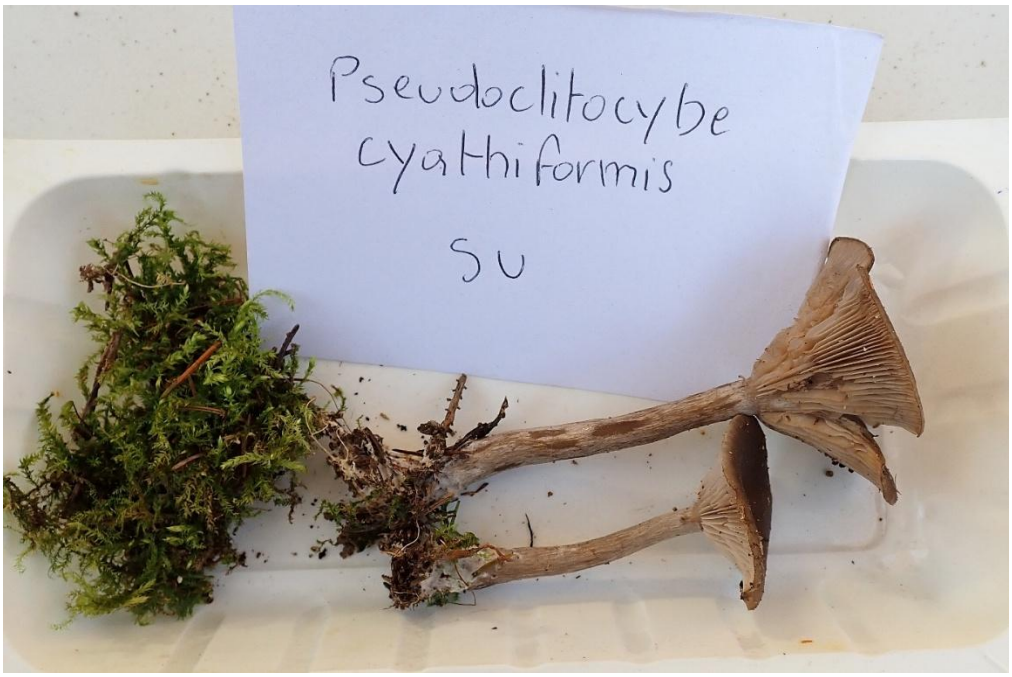

***Pseudoclitocybe cyathiformis* (Bull.) Singer, 1956**
Clitocybe en coupe - Agaricales - Tricholomataceae



***Rhodocollybia asema* (Fr.) Bendiksen & Dima, 2021 (INPN)**
Synonymes :
***Collybia butyracea* var. *asema* (Fr.) Quél., 1888**
***Collybia butyracea* f. *asema* (Fr.) Singer, 1951**
***Rhodocollybia butyracea* f. *asema* (Fr.) Antonín, Halling & Noordel., 1997**
Tricholomatales - Marasmiaceae



***Rickenella fibula* (Bull.) Raithelh., 1973**
Omphale bibelot - Omphale épingle - Agaricales - Tricholomataceae



***Rigidoporus vitreus* (Pers.) Donk, 1966**
Synonyme : *Physisporinus vitreus* (Pers.) P. Karst., 1889
Polyporales - Meripilaceae









***Ripartites metrodii* Huijsman, 1960**
Ripartite de Métrod - Agaricales - Tricholomataceae



***Russula fragilis* Fr., 1838 - Russule fragile - Russulales - Russulaceae**

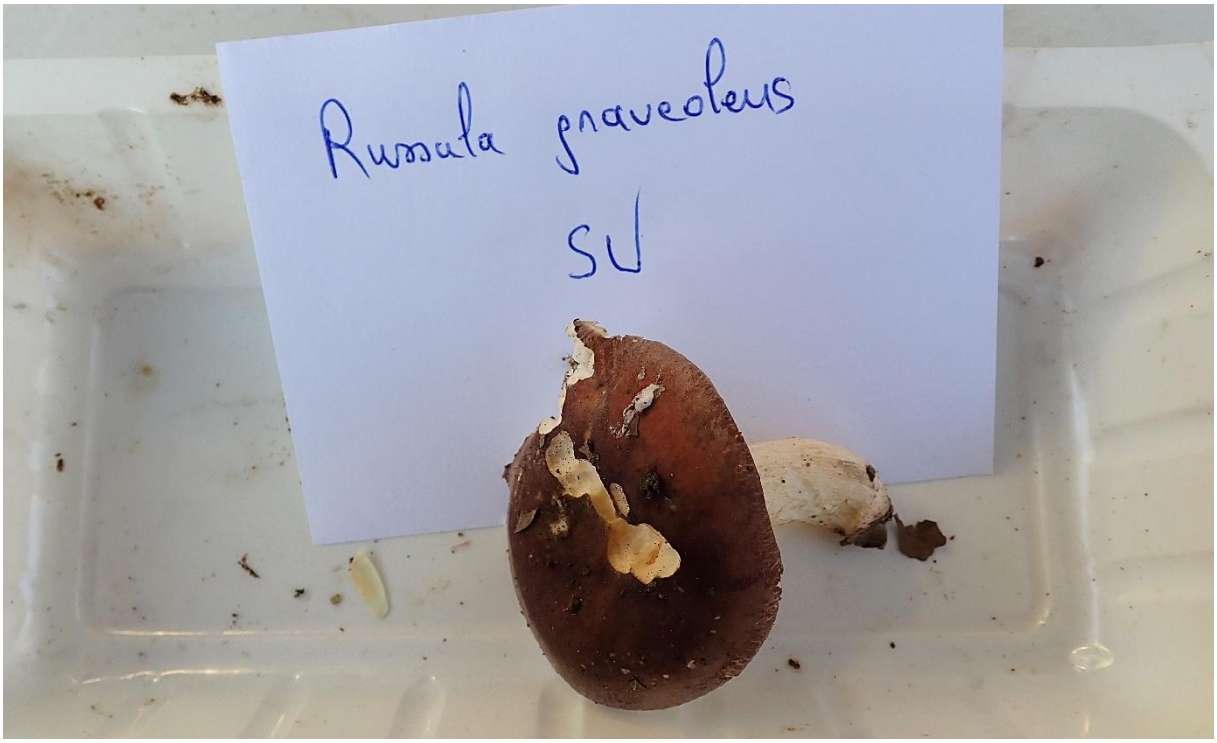

***Russula graveolens* Romell, 1885**
Russule malodorante - Russulales - Russulaceae




***Russula parazurea* Jul.Schäff., 1931**
Russule bleu-vert - Russulales - Russulaceae




***Scleroderma citrinum* Pers., 1801**
Scléroderme vulgaire - Scléroderme commun - Scléroderme citron
Scléroderme orangé - Boletales - Sclerodermataceae





***Scleroderma citrinum* Pers., 1801**

Scléroderme vulgaire - Scléroderme commun - Scléroderme citron

Scléroderme orangé - Boletales - Sclerodermataceae



***Stereum subtomentosum* Pouzar, 1964**
Stérée remarquable - Stérée subtomenteux - Stéréum subtomenteux
Polyporales - Stereaceae





***Suillus grevillei* (Klotzsch) Singer, 1945**
Bolet gris des mélèzes - Bolet élégant - Boletales - Suillaceae

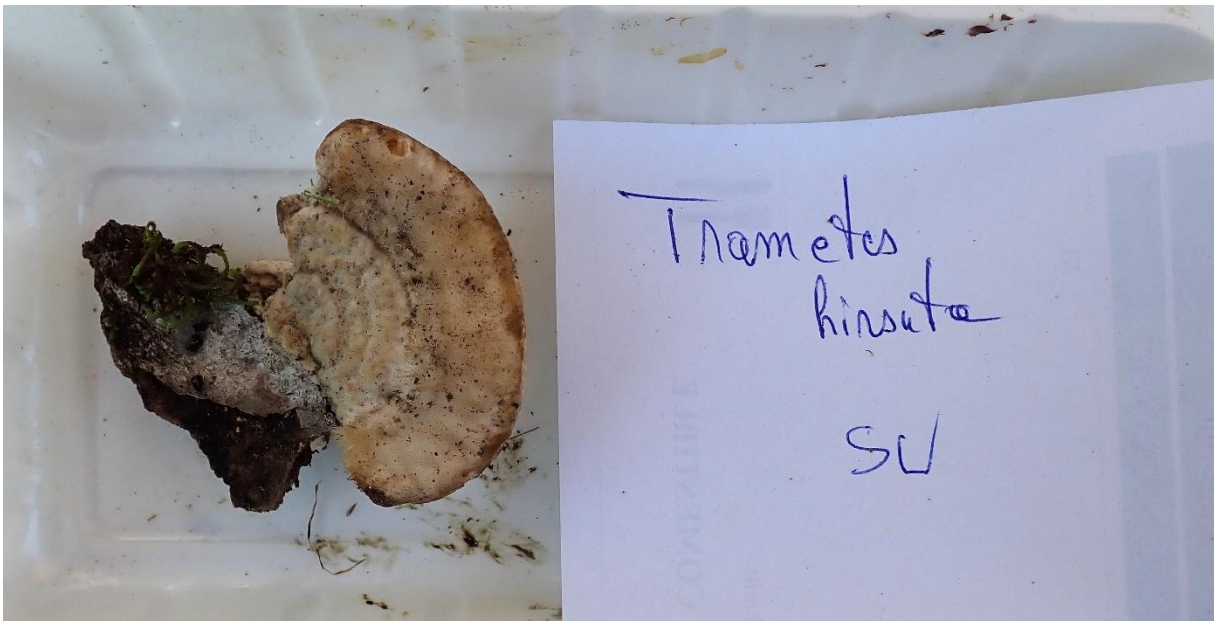

***Trametes hirsuta* (Wulfen) Pilát, 1939**
Tramète hirsute - Polyporales - Polyporaceae



***Trametes versicolor* (L.) Lloyd, 1921**
Tramète versicolore - Tramète à couleur changeante
Polyporales - Polyporaceae





***Tricholomopsis rutilans* (Schaeff.) Singer, 1939**
Tricholome rutilant - Agaricales - Tricholomataceae

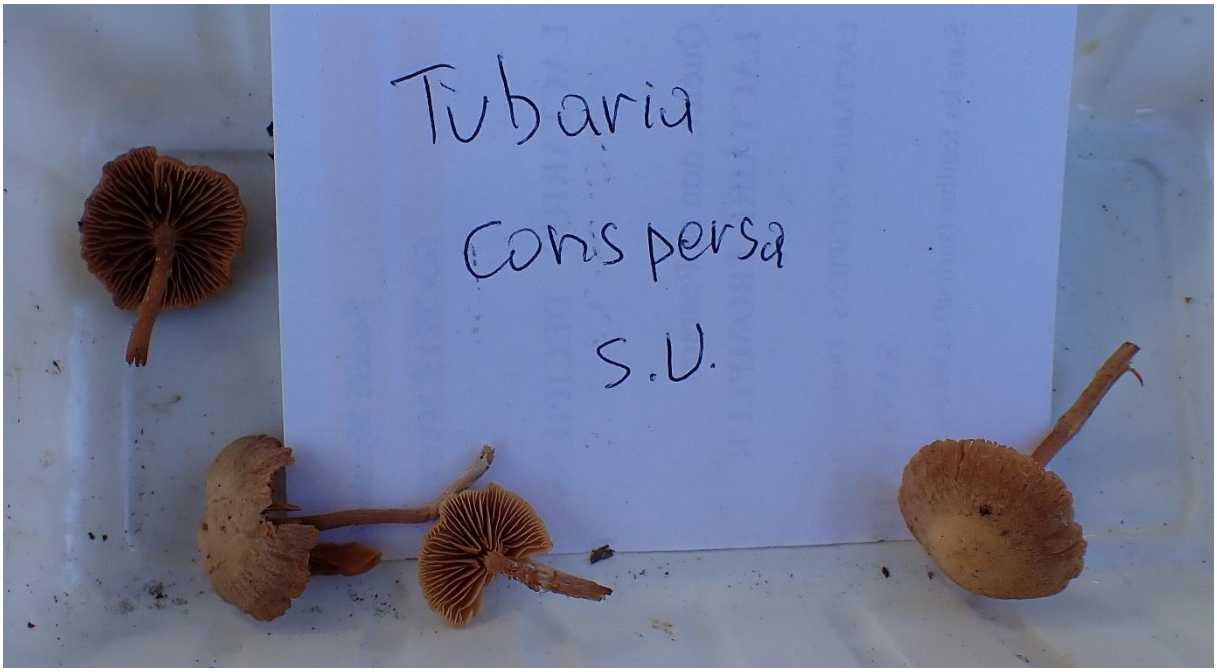

***Tubaria conspersa* (Pers.) Fayod, 1889**
Tubaire voilée - Tubaire floconneuse - Agaricales - Tubariaceae



***Tubaria furfuracea* (Pers.) Gillet, 1876**
Tubaire furfuracée - Tubaire commune - Agaricales - Tubariaceae





***Xerocomellus chrysenteron* (Bull.) Šutara, 2008**
Synonyme : *Xerocomus chrysenteron* (Bull.) Quél., 1888
Bolet à chair jaune - Boletales - Boletaceae





***Xerocomellus chrysenteron* (Bull.) Šutara, 2008**
Synonyme : *Xerocomus chrysenteron* (Bull.) Quél., 1888
Bolet à chair jaune - Boletales - Boletaceae



Gestation d'un petit *Xerocomus chrysenteron* dans l'hyménium d'un adulte.



***Xerocomellus pruinatus* (Fr.) Šutara, 2008**
Synonyme : *Xerocomus pruinatus* (Fr.) Quél., 1888
Bolet pruineux - Boletales - Boletaceae

MICROMYCÈTES - SAINT ULRICH



***Erysiphe alphitoides* (Griffon & Maubl.) U. Braun & S. Takam., 2000**

Synonymes :

***Erysiphe quercina* Schwein., 1832**

***Microsphaera alphitoides* Griffon & Maubl., 1912**

***Microsphaera quercina* (Schwein.) Griffiths, 1899**

Oïdium du chêne - Blanc du chêne - Erysiphales - Erysiphaceae

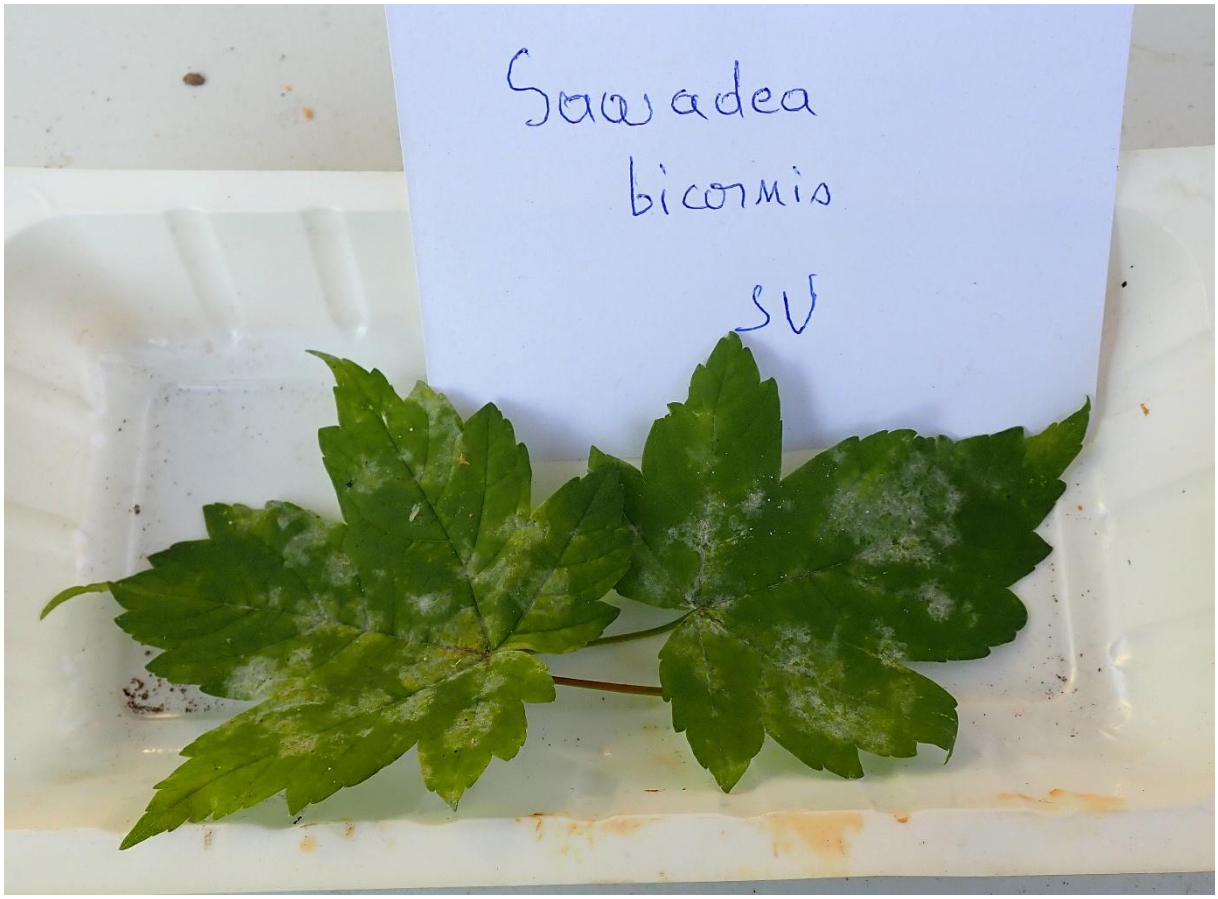

***Sawadaea bicornis* (Wallr.) Homma, 1937**
Synonyme : *Erysiphe bicornis* (Wallr.) Fr., 1829
Erysiphales - Erysiphaceae

ALTENACH

(AUX ABORDS DE LA MAISON DE LA NATURE)

MICROMYCÈTES



***Golovinomyces asterum var. solidaginis* Braun, 2012**
Erysiphales - Erysiphaceae

Oïdium sur :

Solidago canadensis L., 1753 - Asterales - Asteraceae



***Golovinomyces asterum var. solidaginis* Braun, 2012**
Erysiphales - Erysiphaceae

Oïdium sur :

Solidago canadensis L., 1753 - Asterales - Asteraceae

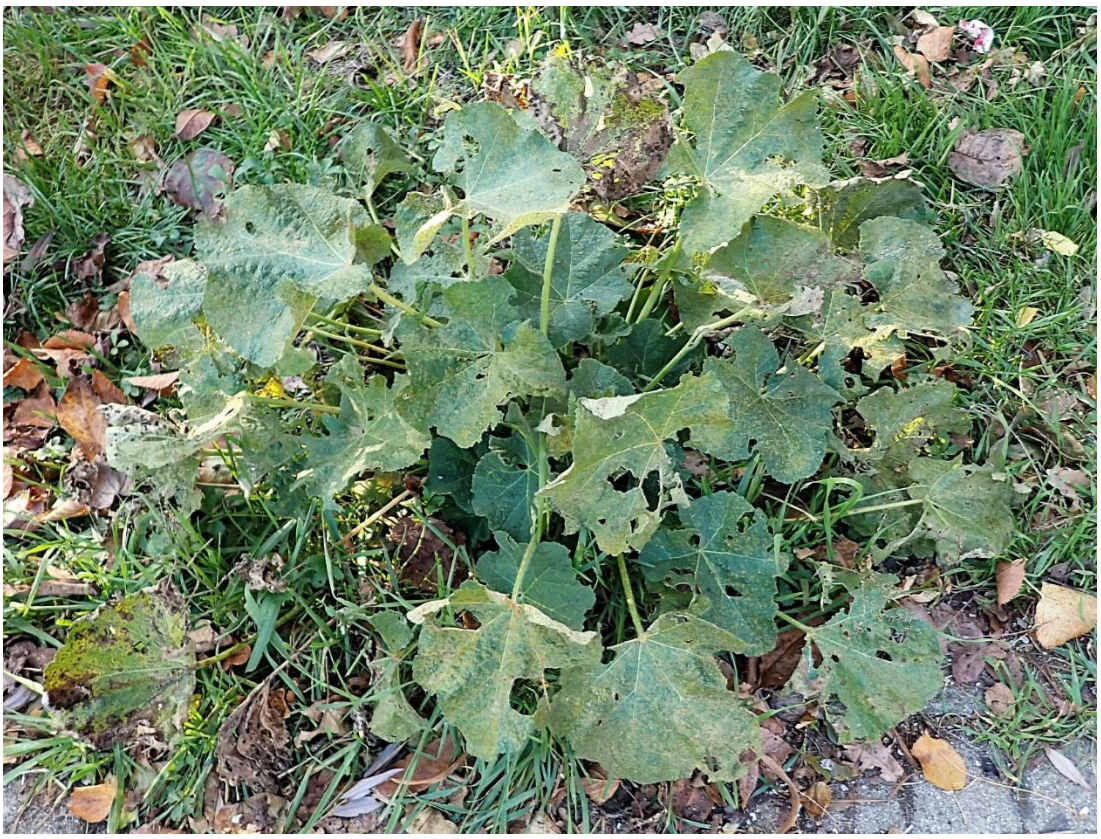



***Puccinia malvacearum* Bertero ex Mont., 1852 - Pucciniales - Pucciniaceae**

Rouille sur *Malvia sp*.