PROSPECTION MYCOLOGIQUE

EFFECTUÉE LE 19.11.2026
A L'ÉCOMUSÉE D'ALSACE

PAR DANIEL DOLL

3 NOUVEAUX TAXONS
POUR L'INVENTAIRE DE LA FONGE

***Amanita junquillea* Quél., 1877 (INPN)**
Synonyme : *Amanita gemmata* (Fr.) Bertill., 1866
Amanite jonquille - Amanitales - Amanitaceae

***Mycena cinerella* (P. Karst.) P. Karst., 1879**
Mycène cendrée - Tricholomatales - Mycenaceae

***Tricholoma populinum* J.E. Lange, 1933**
Tricholome des peupliers - Agaricales - Tricholomataceae

NOTA :

LE DERNIER INVENTAIRE DE LA FONGE COMPRENAIT 1289 TAXONS
LE TOTAL ACTUEL EST DE 1292 TAXONS

Photos réalisées par Daniel DOLL

(Espèces classées alphabétiquement par noms scientifiques)



***Amanita junquillea* Quél., 1877 (INPN)**
Synonyme : *Amanita gemmata* (Fr.) Bertill., 1866
Amanite jonquille - Amanitales - Amanitaceae

Nouveauté pour l'Inventaire de la Fonge de l'Écomusée

(Lieu : dans le pré « à gauche de l'entrée du Russawag » - zone vers B-1)



Arrhenia rickenii (Hora) Watling, 1989
Omphale de Ricken - Agaricales - Tricholomataceae

(Lieu : secteur Pharmacie - zoneF6)

Espèce dédiée au botaniste et mycologue allemand Adalbert RICKEN (1851-1921)



***Cortinarius ochroleucus* (Schaeff.) Fr., 1838**
Cortinaire ocre blanc - Agaricales - Cortinariaceae

(Lieu : aux alentours du vieux tas de bois - secteur I-5)



***Crucibulum laeve* (Huds.) Kambly, 1936**
Synonymes :
***Crucibulum crucibuliforme* (Schaeff.) Hoffm.**
***Cyathus crucibulum* Pers., 1801**
***Cyathus laevis* DC., 1805**
Crucibule lisse - Nidulariales - Nidulariaceae

(Lieu : secteur Pharmacie - zone F6)





***Entoloma cinereo-opacum* (Noordel.) Vila, Català & Noordel, 2013**
Synonyme : *Entoloma sericeum* var. *cinereo-opacum* Noordel., 1980
Agaricales - Entolomataceae

(Lieu : secteur des loges à l'arrière de la Taverne - zone vers a6)

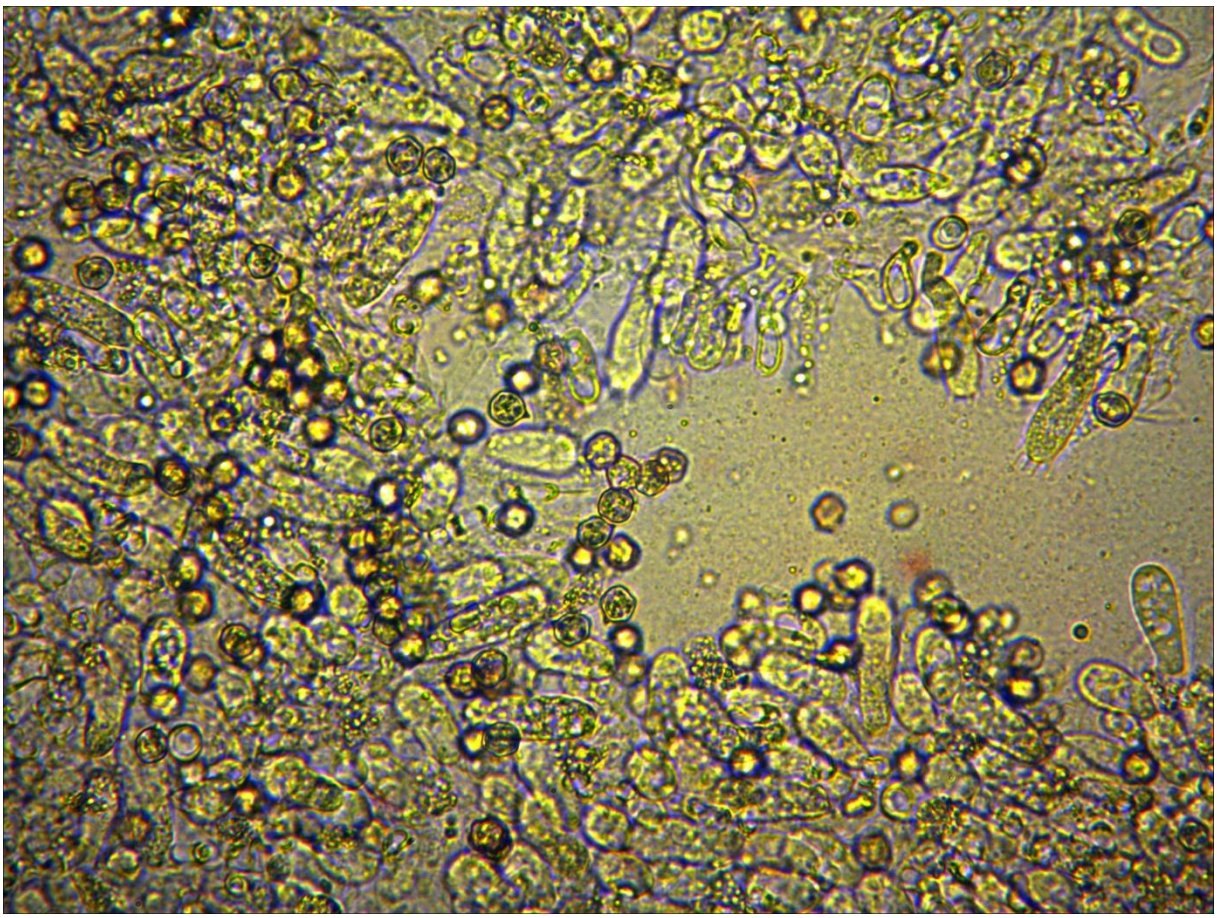

Vue au microscope de :

***Entoloma cinereo-opacum* (Noordel.) Vila, Català & Noordel, 2013**
Synonyme : *Entoloma sericeum* var. *cinereo-opacum* Noordel., 1980

"Basides tétrasporiques, absence de cheilocystides et spores isodiamétriques à subisodiamétriques de 7.5-9.5(10)x7.5-8.5 µm, à 5-6 côtés pas toujours très marqués."
(eau, 400x)



***Lyophyllum decastes* (Fr.) Singer, 1951**
Synonyme : *Lyophyllum aggregatum* (Schaeff.) Kühner, 1938
Tricholome agrégé - Tricholome en touffes - Lyophylle agrégé
Tricholomatales - Lyophyllaceae

(Lieu : Russawag -zone vers D-5)



***Mycena cinerella* (P. Karst.) P. Karst., 1879**
Mycène cendrée - Tricholomatales - Mycenaceae

Nouveauté pour l'Inventaire de la Fonge de l'Écomusée

Espèce à odeur farineuse.

Sur mousse d'un chêne.

(Lieu : dans un petit bois « proche de la mare pédagogique - zone vers B-1)

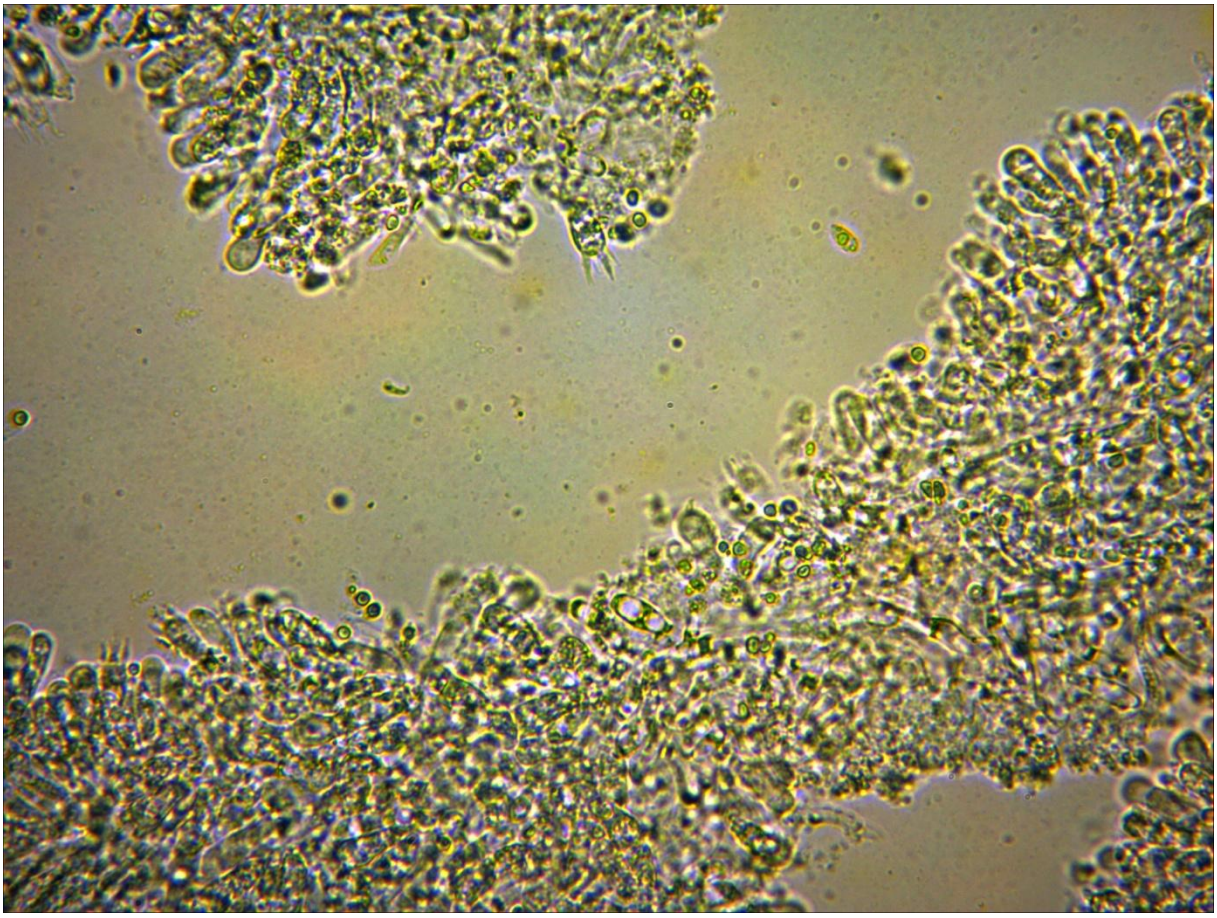

Vue au microscope de :

***Mycena cinerella* (P. Karst.) P. Karst., 1879**

**"Basides bouclées à tétrasporie largement dominante.
Spores effilées de 7-9.5(10)x4-5 µm." (eau, 400x)**

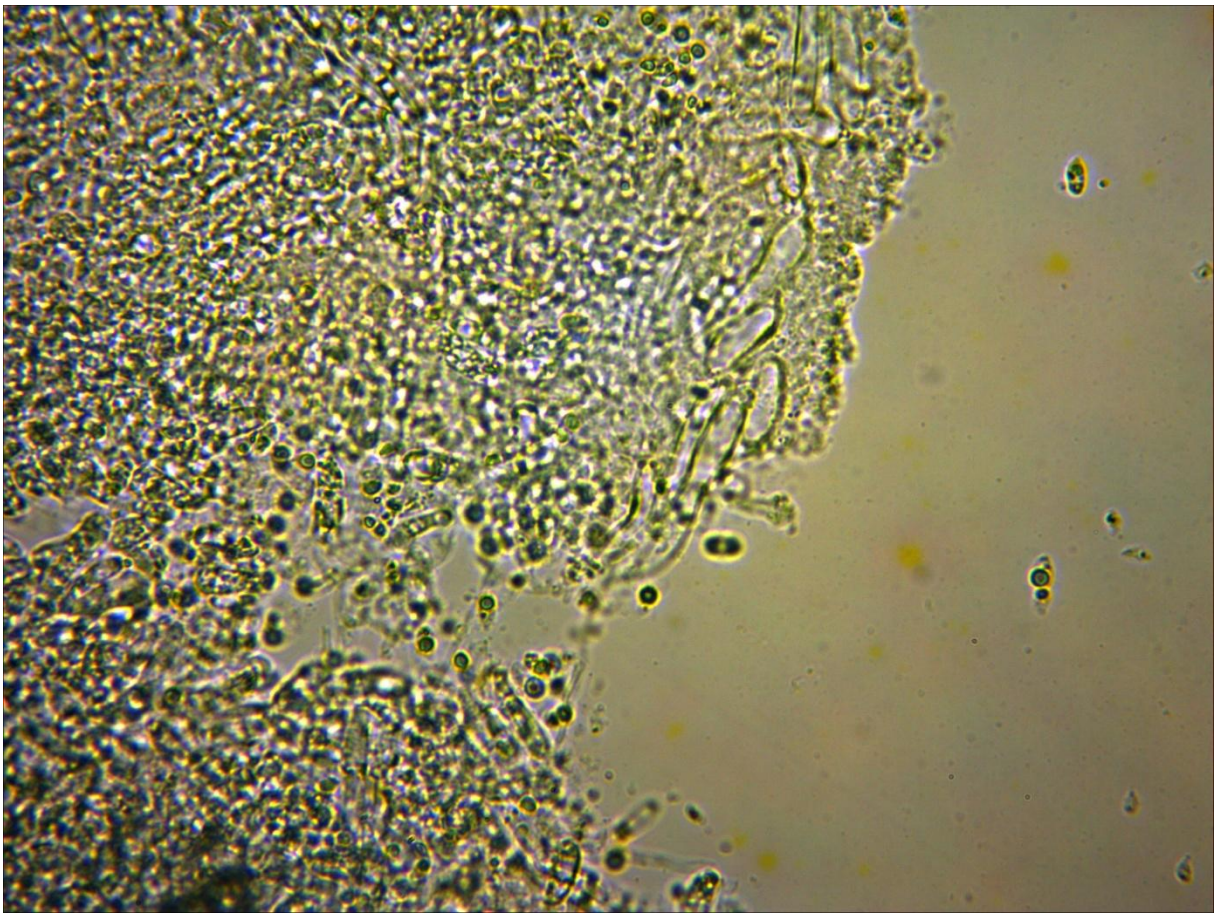

Vue au microscope de :

***Mycena cinerella* (P. Karst.) P. Karst., 1879**

"Cheilocystides avec excroissances." (eau, 400x)



***Mycena inclinata* (Fr.) Quél., 1872**
Mycène inclinée - Mycène penchée - Tricholomatales - Mycenaceae

Sur bois de chêne.

(Lieu : dans un petit bois « proche de la mare pédagogique - zone vers B-1)



***Mycena meliigena* (Berk. & Cooke) Sacc., 1887**
Mycène corticole brune - Tricholomatales - Mycenaceae

Sur bois.

(Lieu : Colline sèche - zone vers c-1)



***Mycena tenerrima* (Berk.) Quél., 1872**
Synonyme : *Mycena adscendens* (Lasch) Maas Geest., 1981
Mycène fragile - Mycène à socle - Tricholomatales - Mycenaceae

Sur tige de ronce sèche.

(Lieu : aux alentours du vieux tas de bois - zone vers I-5)



***Pholiota highlandensis* (Peck) A.H. Sm. & Hesler, 1968**
Pholiote des charbonnières - Agaricales - Strophariaceae

Champignons observés sur une place à feu.

(Lieu : secteur Charbonnier - zone L7)



***Tricholoma populinum* J.E. Lange, 1933**
Tricholome des peupliers - Agaricales - Tricholomataceae

Nouveauté pour l'Inventaire de la Fonge de l'Écomusée

(Lieu : à proximité de l'ancienne maisonnette des naturalistes « Pavillon de Guebwiller » - « proche d'un peuplier » zone vers B2)