PROSPECTION MYCOLOGIQUE

EFFECTUÉE LE 20.10.2026
A L'ÉCOMUSÉE D'ALSACE

PAR DANIEL DOLL

2 NOUVEAUX TAXONS
POUR L'INVENTAIRE DE LA FONGE

***Hymenoscyphus herbarum* (Pers.) Dennis, 1964 (sensu Baral)**
Synonyme : *Calycina herbarum* (Pers.) Gray, 1821 (sensu Baral)
« nom mentionné en 1er dans l'INPN et dans Index Fungorum »
Helotiales - Hyaloscyphaceae

***Tranzschelia discolor* (Fuckel) Tranzschel & M.A. Litv., 1939**
Pucciniales - Uropyxidaceae
Nouveauté alsacienne

NOTA :

LE DERNIER INVENTAIRE DE LA FONGE COMPRENAIT 1278 TAXONS
LE TOTAL ACTUEL EST DE 1280 TAXONS

Photos réalisées par Daniel DOLL

(Espèces classées alphabétiquement par noms scientifiques)





***Entoloma sericatum* (Britzelm.) Sacc., 1895**
Entolome lustré - Entolomatales - Entolomataceae

(Lieu : Russawag - zone vers D-5)



***Hydnellum concrescens* (Pers.) Banker, 1906 - Thelephorales - Bankeraceae**

(Lieu : Russawag - zone vers D-5)



***Hymenoscyphus herbarum* (Pers.) Dennis, 1964 (sensu Baral)**
Synonyme : *Calycina herbarum* (Pers.) Gray, 1821 (sensu Baral)
« nom mentionné en 1er dans l'INPN et dans Index Fungorum »
Helotiales - Hyaloscyphaceae
Nouveauté pour l'Inventaire de la Fonge de l'Écomusée

sur :

Reynoutria sp.
Renouée du Japon - Reynoutrie du Japon
Caryophyllales - Polygonaceae

Nota : L'espèce est souvent signalée sur tiges d'ortie.

(Lieu : zone vers N12)

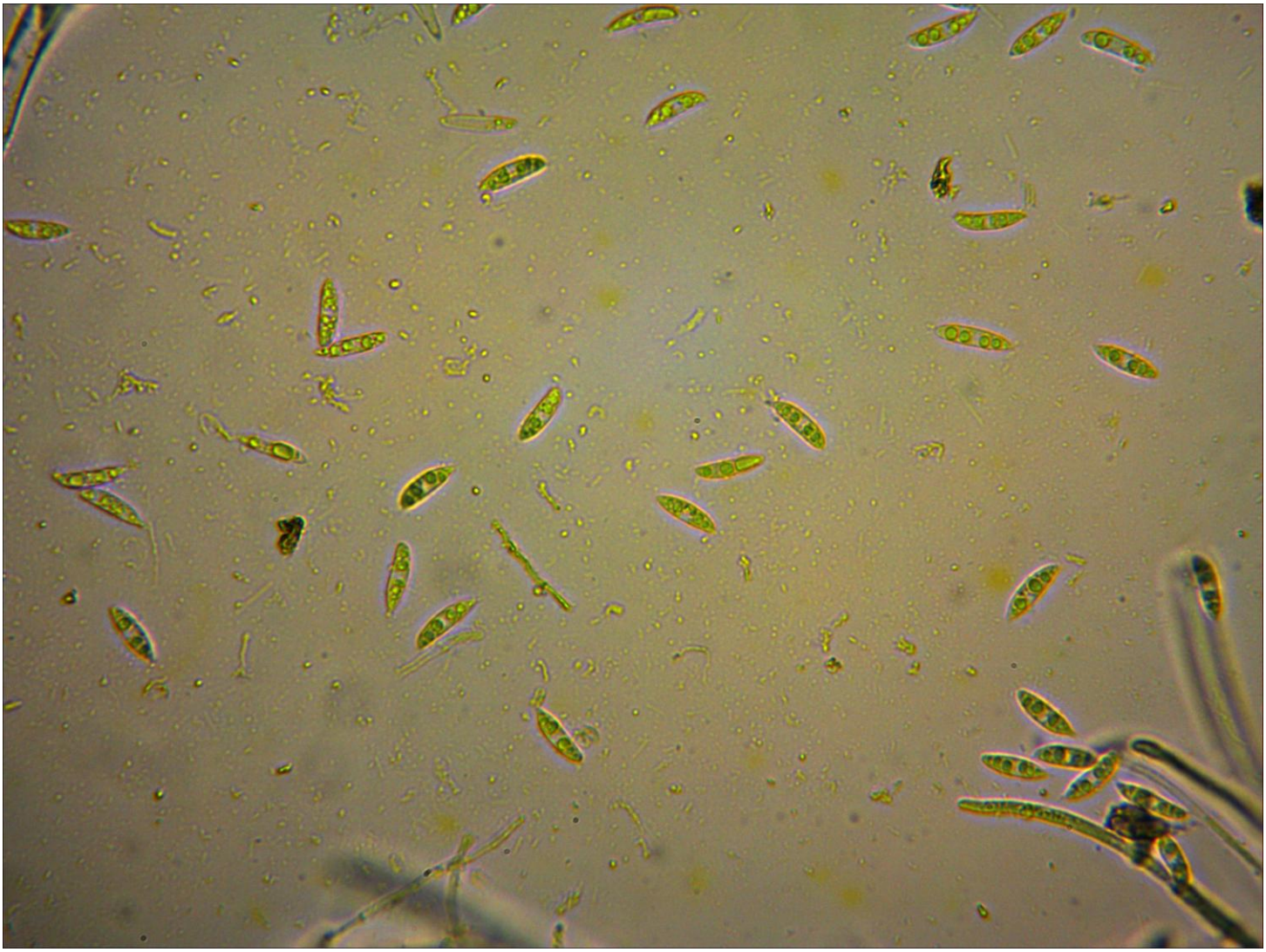

Vue au microscope de :

***Hymenoscyphus herbarum* (Pers.) Dennis, 1964 (sensu Baral)**
Synonyme : *Calycina herbarum* (Pers.) Gray, 1821 (sensu Baral)

"Spores de 13-18x4-4.5 µm, en navettes appointies, sans cil terminal, avec plusieurs guttules et un segment central visible dans l'âge." (Melzer, 400x).

Par ailleurs, les asques sont aporhynques. Les paraphyses sont étroites, cylindriques, granuleuses et ne dépassent pas les asques."



***Russula grisea* Fr., 1838 - Russule grise - Russulales - Russulaceae**

(Lieu : Forêt aux alentours de la Tanière et du Parc des ânes - zone vers I-1)

MICROMYCÈTE



***Tranzschelia discolor* (Fuckel) Tranzschel & M.A. Litv., 1939**
Pucciniales - Uropyxidaceae
Nouveauté alsacienne

sur :

Prunus domestica var. *insititia* (L.) Fiori & Paol., 1898
Synonyme : *Prunus domestica* subsp. *insititia* (L.) Bonnier & Layens, 1894
Prunier hybride - Prunier Crèque - Prunier sauvage - Prunier à greffer
Rosales - Rosaceae

Lieu : verger labyrinthe - zone vers J1/J2)



***Tranzschelia discolor* (Fuckel) Tranzschel & M.A. Litv., 1939**
Pucciniales - Uropyxidaceae



***Tranzschelia discolor* (Fuckel) Tranzschel & M.A. Litv., 1939**
Pucciniales - Uropyxidaceae



***Tranzschelia discolor* (Fuckel) Tranzschel & M.A. Litv., 1939**
Pucciniales - Uropyxidaceae

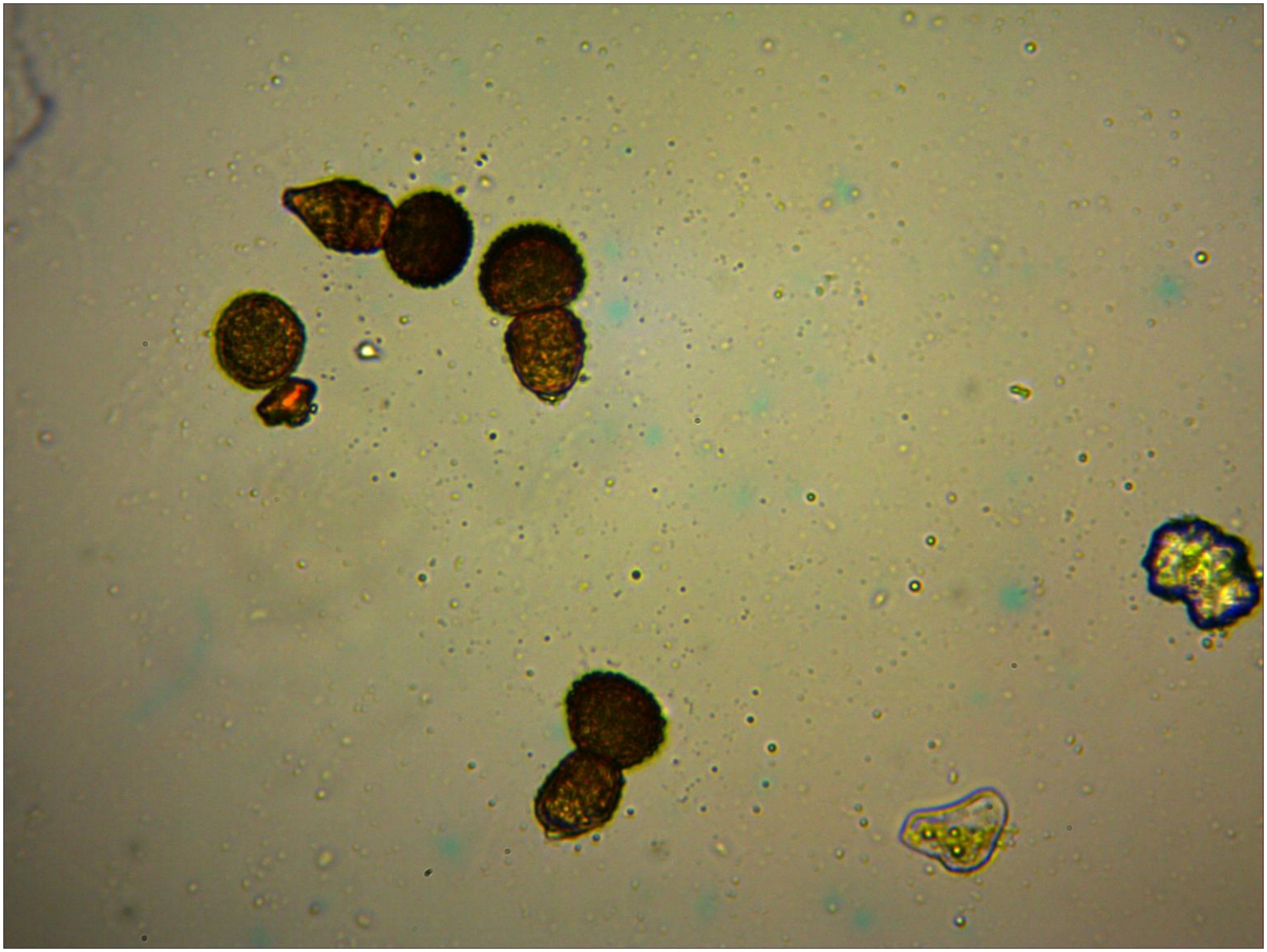

Vue au microscope de :

Tranzschelia discolor (Fuckel) Tranzschel & M.A. Litv., 1939

"Téliospores doubles : la partie supérieure bien verruqueuse, brun-sombre et ronde ; l'infère brun clair, plus allongée et partiellement verruqueuse avec des plages quasi lisses. Les deux superposées font 27-42x20-22 µm." (eau, 400x)