



Pays d'Eguisheim & Rouffach

L'Alsace Essentielle [®]

Guide des hébergements



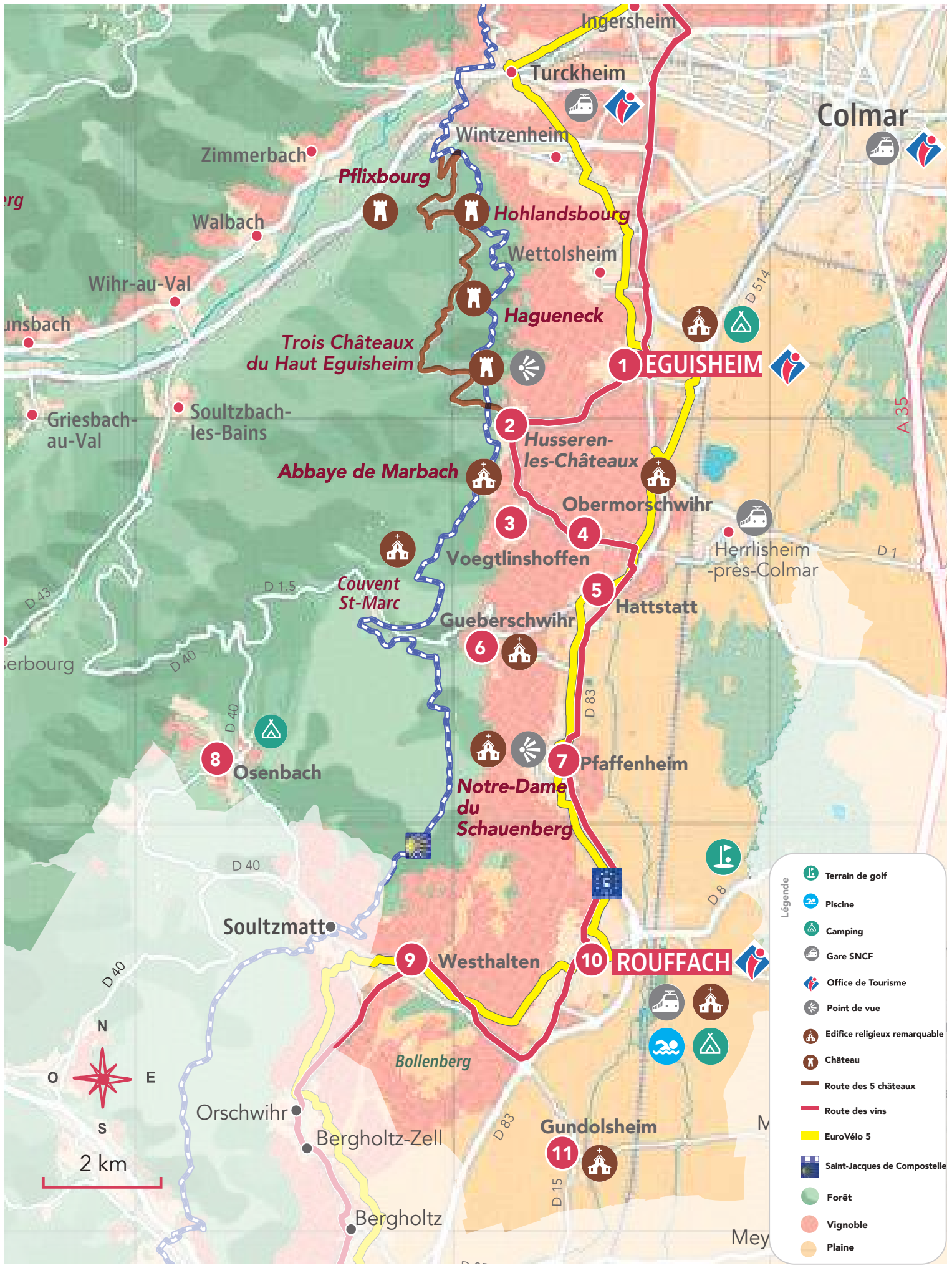

Colmar

Ingersheim

Turckheim

Wintzenheim

Zimmerbach

Pflixbourg

Hohlandsbourg

Walbach

Wettolsheim

Wihr-au-Val

Hagueneck

Trois Châteaux du Haut Eguisheim

1 EGUISHEIM

Griesbach-au-Val

Soultzbach-les-Bains

2 Husseren-les-Châteaux

Abbaye de Marbach

3 Obermorschwihr

Couvent St-Marc

Herrlisheim-près-Colmar

4 Voegtlinshoffen

D 43

D 1.5

5 Gueberschwihr

Hattstatt

D 40

8 Osenbach

7 Notre-Dame du Schauenberg

D 40

Soultzmatt

Bollenberg

10 ROUFFACH

9 Westhalten

D 40

N

Orschwihr

Bergholtz-Zell

11 Gundolsheim

Bergholtz

D 15

Mey

2 km

S

E

O

E

S

















N

Sommaire

Hôtels et résidences de tourisme	4
Résidences de tourisme	6
Chambres d'hôtes	8
Gîtes et meublés	11
Campings	26
Carte d'hôtes - Liesel	27

Légende

Equipements

 Parking privé	 Garage	 Borne de recharge voiture électrique
 Stationnement camping-car	 Accès mobilité réduite	 Equipement bébé
 Animaux admis	 Wifi	 Climatisation
 Ascenseur	 Terrasse	 Piscine / spa
 Restauration sur place	 Draps fournis	 Garage à vélo ou moto
 Parking à vélo	 Borne de recharge pour vélo électrique	

Labels

 Clévacances	 Cleef Verte	 Qualité tourisme
 Accueil vélo	 Gîtes de France	

Mode de paiement

 Chèque vacances
--

Langues parlées

 Allemand	 Anglais	 Espagnol
 Néerlandais	 Italien	

Hôtels

Eguisheim | ★★☆☆



James Vignoble Hôtel



© James Vignoble

6 rue des 3 Pierres
68420 Eguisheim
☎ +33 3 89 41 46 88
reservation@jameshotel-
vignoble.com
🌐 jameshotel-vignoble.com

Situé au cœur du vignoble à 5min du centre d'Eguisheim. Chambres équipées tout confort avec écran plat, mini-bar, coffre-fort et plateau de courtoisie. Espace détente : piscines intérieure et extérieure chauffées, sauna tonneau avec vue panoramique, terrasse et jardin. Carte de snacking bar disponible pour profiter de la piscine extérieure. Location de vélo au sein de l'hôtel.

43 chambres
Tarifs : chambre double : 80 € à 650 € ;



Eguisheim | ★★☆☆



Hôtel l'Hostellerie du Château



© Hostellerie du Château

2 rue du Château
68420 Eguisheim
☎ +33 3 89 23 72 00
info@hostellerieduchateau.com
🌐 eguisheim-hostellerie-du-
chateau.fr

Hôtel de grand confort situé au centre historique de la cité d'Eguisheim. Mélinda et Philippe Lambert vous proposent 9 chambres et une junior suite équipées de TV satellite, Wifi gratuit, coffre-fort, mini-bar. Garage payant sur réservation.

Horaires d'accueil : Réception de 7h30 à 21h
10 chambres



Eguisheim | ★★☆☆



Hôtel-restaurant la Ferme du Pape



© La Ferme du Pape

10 Grand'Rue
68420 Eguisheim
☎ +33 3 89 41 41 21
info@hostellerie-pape.com
🌐 hostellerie-pape.com

Chambres traditionnelles et confortables. Restaurant. Spécialités régionales et traditionnelles. Salles pour fêtes de familles sur demande.

Couverts : 155
53 chambres



Eguisheim | ★★☆☆



Hôtel-restaurant Auberge Alsacienne



© Auberge Alsacienne

12 Grand'Rue
68420 Eguisheim
☎ +33 3 89 41 50 20
contact@auberge-alsacienne.net
🌐 auberge-alsacienne.net

Hôtel tout confort, situé à proximité du centre historique de la ville d'Eguisheim. Chambres avec TV LCD et TNT, machine expresso, mini frigo, réveil, sèche-cheveux, coffre-fort. Le petit-déjeuner est servi dès 7h30. Réception ouverte tous les jours.

19 chambres
Tarifs : chambre double : 80 € à 200 € ;
petit déjeuner : 14 €
Congés : du 26/06 au 07/07/2026



Eguisheim | ★★☆☆



Hôtel Colmar Vignes



© Hôtel Colmar Vignes

2 rue des 3 Châteaux
68420 Eguisheim
☎ +33 3 89 41 16 99
reception@hotel-colmar-vignes.fr
🌐 hotel-colmar-vignes.fr

Hôtel-Restaurant familial, chambres confortables et climatisées Parking privé et clos, affilié à Logis Hôtels (ex-Logis de France) 17 chambres avec salle de bains, WC, télévision à écran plat ... Ascenseur. Buffet petit-déjeuner tous les jours de 7h30 à 10h Belle terrasse d'été ombragée.

17 chambres
Tarifs : chambre double : 70 € à 160 € ;
petit déjeuner : 12 € ; demi-pension :
42 €

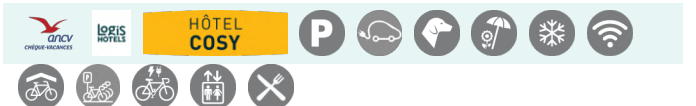

Hôtel-restaurant Auberge des Trois-Châteaux

© Auberge des Trois-Châteaux

26 Grand'Rue
68420 Eguisheim
 ☎ +33 3 89 23 11 22 -
 +33 3 89 23 70 61
 contact@auberge-3-chateaux.com
 auberge-3-chateaux.com

Hôtel de charme situé au centre ville. Chambres tout confort avec téléphone, télévision avec TNT par satellite. Salles de bains modernes équipées de sèche-cheveux, avec douche ou baignoire et toilettes individuelles. Restaurant de 50 places avec spécialités et cuisine du terroir.

Couverts : 50
 10 chambres
 Tarifs : chambre double : 82 € à 102 € ;
 petit déjeuner : 12 € ; demi-pension :
 95 € à 100 €

**Hôtel la Grange du Pape**

© Hôtel La Ferme du Pape

13 rue du rempart Nord
68420 Eguisheim
 ☎ +33 3 89 41 41 21
 info@hostellerie-pape.com
 hostellerie-pape.com

Annexe de l'hôtel La Ferme du Pape idéalement située au cœur des remparts d'Eguisheim. Les hébergements comprennent un bureau. Vous bénéficierez d'une salle de bains privative dotée d'articles de toilette gratuits. Certains hébergements possèdent également une vue sur la ville. Vous profiterez d'une télévision à écran plat et d'un sèche-cheveux.

7 chambres

**Hôtel-restaurant au Relais d'Alsace**

© Au Relais d'Alsace

Lieu-dit Mittler Befand
RD 83
68250 Rouffach
 ☎ +33 3 89 49 66 32
 info@aurelaisdalsace.com
 aurelaisdalsace.com

Au carrefour de l'Allemagne et de la Suisse, au pied du vignoble Alsacien, à proximité de la route des vins et de ses villages typiques, l'Hôtel-Restaurant Au Relais d'Alsace sera pour vous une étape sympathique et reposante. Hôtel ouvert tous les jours.

32 chambres

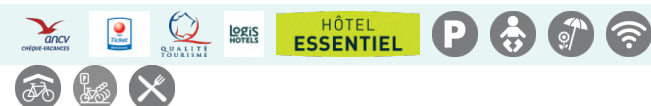
**Domaine de Rouffach - hôtel & wellness**

© Domaine de Rol'h

1 rue Raymond Poincaré
68250 Rouffach
 ☎ +33 3 89 49 65 51
 contact@domainederouffach.com
 domainederouffach.com

Le charme d'un ancien relais de poste du XVIème siècle revisité dans un style douillet avec tous les équipements du confort moderne. Une halte agréable au cœur d'une cité riche en souvenirs et d'une région au patrimoine tant viticole que culturel exceptionnel.

49 chambres

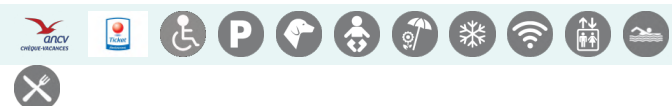
**Hôtel Terra Vinum**

© Hôtel Terra Vinum

35 rue des forgerons
68420 Guebenschwihr
 ☎ +33 3 89 49 22 22
 reception@hotel-terravinum.com
 hotel-terravinum.com

L'Hôtel Terra Vinum, niché au cœur du vignoble, est l'endroit parfait pour explorer la région et son riche patrimoine viticole. Profitez d'un séjour relaxant dans un cadre paisible, avec un spa apaisant pour vous ressourcer après vos découvertes.

42 chambres
 Tarifs : chambre double : 90 € à 280 € ;
 petit déjeuner : 16 € ; demi-pension :
 38 €

**Hôtel Spa Husseren Collections**

© Hôtel Spa Husseren Collections

rue du Schlossberg
68420 Husseren les Châteaux
 ☎ +33 3 89 49 22 93
 contact@hotel-spa-collections.com
 hotel-spa-collections.com

Niché entre vignes et forêt à deux pas d'Eguisheim, l'hôtel vous accueille dans un écrin de nature. Chambres et suites de grande superficie. Restaurant bistronomique, terrasse plein sud, bar, Spa avec piscine à débordement, soins du visage et corps, fitness, salles de séminaire équipées des dernières technologies, espace de jeux pour les enfants complètent la multitude de services.

74 chambres
 Tarifs : chambre double : 116 € à 447 € ;
 petit déjeuner : 21 € ; demi-pension :
 45 €



Hôtel-restaurant Klein

Hôtel Klein

10 chambres

Tarifs : chambre double : 70 € à 90 € ;
petit déjeuner : 10 €**44 rue de la Vallée**
68570 Soultzmatt
☎ +33 3 89 47 00 10
hotel-rest.klein@wanadoo.fr

Situé dans la Vallée Noble, l'hôtel vous propose des chambres confortables dans un environnement reposant.

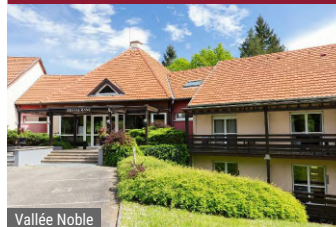
**Hôtel La Vallée Noble**

Vallée Noble

Couverts : 150

60 chambres

Tarifs : chambre double : 56 € à 167 € ;
petit déjeuner : 15 €**Lieu-dit Finkenwaeldele**
68570 Soultzmatt
☎ +33 3 89 47 65 65
direction@valleenoble.com
🌐 valleenoble.com

Tirant son nom de la vallée environnante, l'hôtel vous offre piscine, sauna et restaurant gastronomique pour un séjour ressourçant au cœur de la nature. Garage vélos.

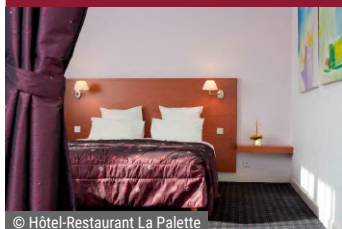
**Hôtel-restaurant la Palette**

© Hôtel-Restaurant La Palette

Couverts : 110

Horaires d'accueil : de 7h à 23h

16 chambres

Tarifs : chambre double : 69 € à 179 € ;

9 rue Herzog
68920 Wettolsheim
☎ +33 3 89 80 79 14
lapalette@lapalette.fr
🌐 lapalette.fr

"Hôtel Cosy Logis" à l'arrière du restaurant dans un parc arboré au cœur des vignes. Situation calme. 2 chambres à mobilité réduite. 1 chambre familiale, chambres communicantes.

**Hôtel-restaurant Spa au Soleil**

© Hôtel Au Soleil

Couverts : 80

21 chambres

Tarifs : chambre double : 98 € à 150 € ;
petit déjeuner : 15 € ; demi-pension :
98 € à 225 €Congés : Congés annuels du 05 au 28
juillet 2026 // congés d'hiver du 20
décembre 2026 au 11 janvier 2027**20 rue Sainte-Gertrude**
68920 Wettolsheim
☎ +33 3 89 80 62 66
contact@hotel-restaurant-au-soleil.fr
🌐 hotel-restaurant-au-soleil.fr

Hôtel Logis, tout confort, situé sur la route des vins, à 5 km de Colmar. Cadre chaleureux. Spécialités du terroir.

**Le Clos d'Eguisheim- Résidence Pierre et Vacances**

Pierre et Vacances

97 appartements

Tarif appartement : 70 € à 250 €

1 Rue 1er R.E.C
68420 Eguisheim
☎ +33 3 89 30 41 20 -
+33 8 927 02 180
reception.eguisheim@groupepvcp.com
🌐 pierreetvacances.com

A quelques pas du centre du village, la résidence est dotée d'une piscine couverte et chauffée, bâtiments de 2 étages, orientés sud et ouest, son architecture est inspirée de la tradition locale. Les appartements du studio au 3 pièces, disposent d'une décoration chaleureuse et offrent pour certains une vue imprenable sur les Trois-Châteaux. Jour d'arrivée et durée de séjour flexibles.

**Résidences de tourisme**

Les Appartements Husseren Collections



©Hôtel Spa Husseren Collections

2 rue de l'Abbaye de Marbach
68420 Husseren les Châteaux
☎ +33 3 89 49 22 93
✉ contact@apparhotel-collections.com
🌐 apparhotel-collections.com

Appartements haut de gamme, élégants et parfaitement équipés, dans un environnement calme et privilégié. À 4 minutes d'Eguisheim et à 300 m de l'Hôtel Spa Husseren Collections : spa, restaurant et petit-déjeuner.

15 appartements
Tarif appartement : 131 € à 369 € ; petit déjeuner : 21 €



Chambres d'hôtes

Eguisheim



Chambres d'hôtes - Elisabeth BANNWARTH



© Elisabeth Bannwarth

10 rue de Hautvillers
68420 Eguisheim
☎ +33 3 89 23 74 58 -
+33 6 08 65 51 03
✉ ebannwarth@vialis.net
🌐 bannwarth.eu

Horaires d'accueil : à partir de 16h ou à convenir
4 chambres Jusqu'à 9 personnes
Nombre de niveaux : 2
Nuitée 2 pers. : 70 € à 75 € Nuitée 3 pers. : 91 € à 96 €

Maison située au calme à proximité du centre du village. 4 chambres climatisées avec douche, lavabo, WC individuels et TV, dont 1 chambre familiale avec 2 lits jumeaux et 1 lit simple supplémentaire. Kitchenette commune aux 4 chambres sur le palier.



Eguisheim



Chambres d'hôtes - Albert et Marie-Thérèse BOMBENGER



© Marie-Thérèse Bombenger

3 rue des 3 Pierres
68420 Eguisheim
☎ +33 3 89 23 71 19 -
+33 6 61 94 31 09
✉ bombenger.marie-therese@wanadoo.fr

4 chambres climatisées, au calme au cœur du vignoble, à 200m de la vieille ville. Elles sont équipées de TV. 3 chambres disposent de salles de bains privatives dans la chambre. 1 chambre avec salle de bains privative sur le palier. Réfrigérateur et micro-ondes sur le palier. Tarif dégressif après la 3ème nuit.

Horaires d'accueil : Fin de matinée jusqu'en soirée
4 chambres Jusqu'à 8 personnes
Nombre de niveaux : 1
Nuitée 2 pers. : 66 € à 72 € Nuitée 3 pers. : 85 € à 90 €



Eguisheim



Chambres d'hôtes - Jean-Pierre BOMBENGER



© Jean-Pierre Bombenger

8 rue du Bassin
68420 Eguisheim
☎ +33 6 16 26 36 30
✉ jpa.bombenger@gmail.com
🌐 gitesdefrancealsace.net

2 chambres Jusqu'à 5 personnes
Nombre de niveaux : 2
Nuitée 2 pers. : 65 € Nuitée 3 pers. : 80 €

Maison située à proximité du centre du village.
2 chambres climatisées avec douche et wc privatifs, lavabo, TV et Wifi.
Le salon/salle à manger est à disposition des hôtes pour le petit-déjeuner.
Balançoire.



Eguisheim



Chambres d'hôtes - Domaine FREUDENREICH Joseph



© Domaine Joseph Freudereich

4 Cour Unterlinden
68420 Eguisheim
☎ +33 3 89 41 36 87
✉ info@joseph-freudereich.fr
🌐 leschambresdudomaine.fr

Attenantes à notre domaine viticole, nos chambres d'hôtes climatisées avec entrée privative offrent calme et indépendance. Équipées de douches à l'italienne, elles allient le charme de l'ancien et le confort moderne. Savourez un petit-déjeuner buffet composé de produits locaux, servi dans notre salle à manger ou sur notre terrasse.

Horaires d'accueil : 15h30 à 18h
5 chambres Jusqu'à 10 personnes
Nombre de niveaux : 2
Nuitée 2 pers. : 98 € à 130 €



Eguisheim



Chambres d'hôtes - Christiane GASCHY



© Gîtes de France

3 rue des Fleurs
68420 Eguisheim
☎ +33 3 89 23 69 09 -
+33 6 11 27 63 26
✉ cgaschy@laposte.net
🌐 c-gaschy-eguisheim.jimdofree.com

Horaires d'accueil : Heure d'arrivée : 16h
Heure de départ : 10h
3 chambres Jusqu'à 7 personnes
Nuitée 2 pers. : 62 € à 66 € Nuitée 3 pers. : 76 € à 80 €

Dans une maison située au calme, à proximité de l'enceinte du village :
1 chambre avec 2 lits simples, 2 chambres avec 1 lit double dont une communicante avec une 2ème pièce (1 lit simple). TV, salle d'eau et WC dans chaque chambre.
Réfrigérateur et micro-ondes sur le palier.
Réduction 4 €/jour pour 4 nuits et plus. Taxe de séjour incluse





Chambres d'hôtes - Jean-Marie HEIMBURGER



© Jean-Marie Heimburger

19 rue Porte Haute
68420 Eguisheim
+33 3 89 24 08 89
jamiheimburger@gmail.com

2 chambres spacieuses et calmes avec douche et WC privés. Télévision. Réfrigérateur et micro-ondes à disposition. Superbe vue sur les Trois-Châteaux.

Horaires d'accueil : de 8h à 18h
2 chambres Jusqu'à 5 personnes
Nombre de niveaux : 2
Nuitée 2 pers. : 55 € à 65 €



Chambres d'hôtes - Albert HERTZ



© Domaine Albert Hertz

3 rue du Riesling
68420 Eguisheim
+33 3 89 41 30 32
chambres@alberthertz.com
alberthertz.com

La Famille Hertz vous reçoit dans son domaine viticole, au calme, dans un cadre fleuri et verdoyant.

Salle de séjour à la disposition des hôtes avec vue sur le jardin.

Réfrigérateur en commun. 3 chambres avec lit double, 1 chambre avec 2 lits simples, 1 chambre avec 2 lits simples accolés et 1 lit simple. WC et salle d'eau privatifs pour chaque chambre.

2 chambres Jusqu'à 5 personnes
Nuitée 2 pers. : 95 € Nuitée 3 pers. : 120 €



Chambres d'hôtes - Relais du Vigneron - Sophie MEYER



© Relais du vigneron, Famille Meyer

4 rue des 3 Châteaux
68420 Eguisheim
+33 3 89 24 53 66
contact@relaisduvigneron.com
relaisduvigneron.com

Chambres situées dans une maison indépendante. Le viticulteur se fera un plaisir de vous faire découvrir sa gamme de vins d'Alsace.

Salle d'eau et WC dans chaque chambre. Lave-linge, sèche-linge et réfrigérateur en commun.

Wifi dans toutes les chambres. 2 chambres avec terrasse. Borne de recharge pour les véhicules électriques.

3 chambres Jusqu'à 6 personnes



Chambres d'hôtes - Christiane ZINCK



© Paul Zinck

13 rue du Vignoble
68420 Eguisheim
+33 6 78 68 19 36
ch.zinck68@gmail.com

Au cœur des vignes, Madame Zinck vous accueillent avec :

2 chambres d'hôtes, non fumeur, avec salle d'eau privative comprenant douche, lavabo et WC, TV et mini-bar. Petit déjeuner compris. Possibilité de demi-pension sur demande.

2 chambres Jusqu'à 4 personnes
Nombre de niveaux : 2
Nuitée 2 pers. : 68 € à 72 €



Chambres d'hôtes - Domaine GUETH



© Domaine GUETH

1 Brunnmattweg
68420 Gueberrschwihr
+33 3 89 49 33 61 -
+33 6 08 26 43 34
cave@vin-alsace-gueth.com
vin-alsace-gueth.com

Le Domaine GUETH, situé près de Colmar et Eguisheim, vous propose 2 chambres d'hôtes haut de gamme uniques. La **Chambre aux bouteilles** offre un décor viticole immersif, tandis que la Suite premium **L'Inattendue** vous charme avec sa vue imprenable sur les vignes. Profitez d'un séjour aussi paisible qu'inoubliable au cœur du vignoble.

Horaires d'accueil : notre caveau est ouvert de 9h à 19h.
2 chambres Jusqu'à 4 personnes
Nuitée 2 pers. : 105 € à 145 €



Chambres d'hôtes - Christophe HUMBRECHT



© Christophe Humbrecht

3 rue du Muscat
68250 Pfaffenheim
+33 3 89 49 50 09 -
+33 6 76 62 20 25

christophe.humbrecht@wanadoo.fr

Situation calme et agréable dans un cadre verdoyant, au milieu du vignoble, en bordure du village, à 15km au sud de Colmar.

3 chambres Jusqu'à 7 personnes
Nombre de niveaux : 2
Nuitée 2 pers. : 60 € à 70 € Nuitée 3 pers. : 73 € à 80 €





Chambres à louer - Santolina Etrusca - Diane KINDBEITER

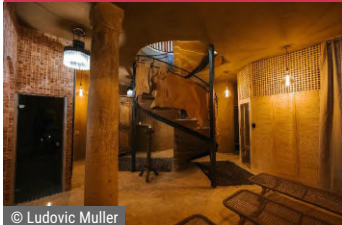

© Ludovic Muller

**33B Rue Claude Ignace Callinet
68250 Rouffach**
+33 6 10 79 79 31
santolinaetrusca@gmail.com

Plongez dans un voyage hors du temps, au cœur de la Route des Vins d'Alsace. Dans des chambres rénovées avec amour et savoir-faire, chaque détail vous raconte une histoire. Profitez d'un espace bien-être apaisant, de matelas artisanaux en laine et coton BIO, et d'un petit-déjeuner à la demande. Un séjour magique, où confort et sérénité se rencontrent.

6 chambres
Nombre de niveaux : 2



Chambre d'hôtes Belle-Vue - Marie-Paule KUENTZ



© Belle-Vue

**45 rue Roger Frémeaux
68420 Voegtlinshoffen**
+33 3 89 49 30 35
bellevuealsace@gmail.com
bellevue-alsace.fr

Chambres de bon confort situées sur la Route des Vins à l'entrée du village de Voegtlinshoffen. Situation calme et vue panoramique sur le vignoble.

5 chambres Jusqu'à 10 personnes
Nombre de niveaux : 2
Nuitée 2 pers. : 84 €



Gîtes et meublés

Eguisheim | ★★★★★



Parenthèse vin - Domaine BROBECKER



© Domaine Brobecker

3 place de l'église
68420 Eguisheim
+33 6 82 41 31 68
@ joblot.brobecker@gmail.com
gitesdefrancealsace.net

Maison indépendante, 220m², située au calme sur une ancienne exploitation viticole, entièrement rénovée alliant confort moderne et convivialité. Grande terrasse aménagée, cuisine équipée ouverte sur la salle à manger et le salon. 6 chambres, 5 salles de bain. Un sauna vous invite à la relaxation.

6 chambres Jusqu'à 12 personnes
Nombre de niveaux : 2



Eguisheim | ★★★★★



Meublé - Le coq rouge - Famille RECH



© Famille Rech

41A rue du Rempart Sud
68420 Eguisheim
+33 6 68 47 68 01
@ gitelecoqrrouge@gmail.com
gitelecoqrrouge.fr

Charmante maison située au cœur des remparts.
Salle de bains avec douche et WC, salon avec TV satellite. Cuisinette équipée. Lave-linge, sèche-linge et fer à repasser au sous-sol.
Jardin et terrasse privée. Accès direct parking à proximité.

2 chambres Jusqu'à 5 personnes
Nombre de niveaux : 3



Eguisheim | ★★★★★



Meublé Le Victoria - Jean-Louis BAUR



© Jean-Louis Baur

24 rue du Rempart Nord
68420 Eguisheim
+33 3 89 41 79 13
@ contact@leon-baur.com
leon-baur.com

Au centre de la cité médiévale chez le viticulteur. Situé dans une maison indépendante, ce spacieux gîte de 90m² est entièrement rénové et climatisé. Cuisine équipée/séjour, 2 chambres 2 personnes, canapé-lit 2 personnes, salle de bains avec douche, 2 WC indépendants.
Location 3 nuits minimum.

2 chambres Jusqu'à 6 personnes
Nombre de niveaux : 2
Tarif semaine : 700 € à 950 €



Eguisheim | ★★★★★



Gîte de Tante Line - Albert et Marie-Thérèse BOMBENGER



© Famille Bombenger

4 rue Porte Haute
3, rue des 3 Pierres
68420 Eguisheim
+33 3 89 23 71 19 -
+33 6 61 94 31 09
@ bombenger.marie-therese@wanadoo.fr

Maison rénovée de plus de 100m². Salon, salle à manger ouverts sur une cuisine intégrée équipée (lave-vaisselle) avec coin repas au rez-de-chaussée. Télévision. A l'étage, 3 chambres doubles dont une avec 2 lits jumeaux, WC, salle de bains avec douche, lave-linge et sèche-linge. Cour fermée avec salon de jardin et parking couvert. Barbecue.

Horaires d'accueil : 14h à 18h
3 chambres Jusqu'à 6 personnes
Nombre de niveaux : 2
Tarif semaine : 450 € à 700 €



Eguisheim | ★★★★★



Meublé - Gîte aux 3 pierres - Marie BOMBENGER



© Marie Bombenger

22 rue Porte Haute
68420 Eguisheim
+33 3 89 23 71 19 -
+33 6 62 84 57 32
@ klurnico@live.fr
gite-aux-3-pierres.blogspot.com

Appartement calme situé dans une maison au cœur du vignoble.
Cuisine, séjour, canapé-lit, salle de bains, 2 WC.
Vue sur les vignes et les Trois Châteaux.
Visite virtuelle sur Google Map.

Horaires d'accueil : 12 h
2 chambres Jusqu'à 4 personnes
Nombre de niveaux : 2
Tarif semaine : 380 € à 530 € ; Tarif nuitée : 57 € à 120 € ; Tarif week-end : 100 € à 150 €



Gîte A l'Ancienne Ecole - Chantal BOUREL



© Chantal Bourel

**5 rue du Château
68420 Eguisheim**
☎ +33 6 88 70 24 53

Magnifique gîte entièrement rénové dans l'ancienne école du village (1453) de 75 m². Salle à manger/salon, cuisine équipée, salle de bain, toilettes séparées. Vous pourrez profiter du charme de cette maison ancienne tout en ayant accès au confort moderne. Au cœur du centre historique d'Eguisheim, mais dans une rue tranquille.

2 chambres Jusqu'à 4 personnes
Nombre de niveaux : 1
Tarif semaine : 360 € à 680 € ; Tarif week-end : 300 € à 600 €

Meublé Le Ch'ti alsacien - Agence en Apparté



© En Apparté

**9 rue Monseigneur Stumpf
68420 Eguisheim**
☎ +33 3 89 47 47 17
✉ contact@enapparte68.com

Appartement duplex au centre du village d'Eguisheim. Au 1er étage : une cuisine entièrement équipée avec un îlot central pour les repas, ouverte sur le salon avec baby-foot ; une chambre avec lit double ; la salle d'eau avec douche et lave-linge séchant. Sous combles : une seconde chambre avec climatisation.

2 chambres Jusqu'à 2 personnes
Nombre de niveaux : 2
Tarif nuitée : 160 € à 360 €

Meublé Chez MP - Marie-Paule EDEL



© Marie-Paule Edel

**73 rue du Rempart Sud
1er étage
68420 Eguisheim**
☎ +33 6 08 88 28 77
✉ gite73.edel@orange.fr

Ravissant studio de 45m² en plein centre du bourg. A partir de 2 nuitées. Chez MP est idéal pour découvrir l'Alsace. Cuisine équipée. Terrasse avec salon de jardin. Hébergement non-fumeur. Animaux non admis. Pas d'accès handicapé. TV connectée. Internet. Ménage inclus sauf si non-respect des lieux. Parking à proximité.

Horaires d'accueil : en accord entre l'hôte et les locataires
Jusqu'à 2 personnes
Nombre de niveaux : 1
Tarif semaine : 400 € à 550 € ; Tarif week-end : 200 € à 300 €

Meublé - Claude FREYBURGER



© Claude Freyburger

**77 rue du Rempart Sud
68420 Eguisheim**
☎ +33 6 71 66 90 50 -
+33 7 84 95 64 14
✉ freycl.lily@gmail.com

Appartement de 50m² situé en RDC surélevé d'une authentique et charmante maison dans les anciens remparts de la cité. Situation calme agrémentée par le fleurissement. Cuisine équipée séparée (lave-vaisselle/lave-linge). Canapé convertible supplémentaire dans séjour. Lit fait à votre arrivée. Espace extérieur clôturé. Prix net, kit entretien et taxe inclus.

1 chambre Jusqu'à 2 personnes
Nombre de niveaux : 1
Tarif semaine : 440 € ; Tarif week-end : 140 € à 200 €

Hohlandsbourg - La Légende des 2 pierres



© Pascal Gebhardt

**93 rue du Rempart Sud
68420 Eguisheim**
✉ contact@2pierres.com
🌐 2pierres.com

Appartement en duplex tout confort avec parking privé, chaleureux, avec poutres apparentes, situé dans une maison historique, au cœur de la cité, rue pavée. Cuisine équipée, salle de douche avec WC. Canapé avec TV. Climatisation

Jusqu'à 2 personnes
Nombre de niveaux : 2
Tarif semaine : 500 € à 525 € ; Tarif nuitée : 55 € à 120 €

Oriol - La Légende des 2 pierres



© Pascal Gebhardt

**93 rue du Rempart Sud
68420 Eguisheim**
✉ contact@2pierres.com
🌐 2pierres.com

Appartement avec parking privé au style alsacien dans une maison historique située au cœur de la cité. Rue pavée. Appartement de 1-4 personnes, 2 chambres. Cuisine équipée avec lave-vaisselle, salle de douche, WC, canapé. Terrasse avec salon de jardin. Climatisation

2 chambres Jusqu'à 4 personnes
Nombre de niveaux : 1
Tarif semaine : 560 € à 595 € ; Tarif nuitée : 65 € à 150 €



Trois-Châteaux - La Légende des 2 pierres



© Pascal Gebhardt

93 rue du Rempart Sud
68420 Eguisheim
✉ contact@2pierres.com
🌐 2pierres.com

Appartement de style alsacien, dans une maison historique située au cœur de la cité. Rue pavée. Très calme. Village situé sur la Route des Vins d'Alsace.

Sur 2 niveaux avec un grand lit double. Cuisine équipée, salle de douche, WC, canapé, wifi performante. Climatisation

Jusqu'à 2 personnes
Nombre de niveaux : 2
Tarif semaine : 420 € à 425 € ; Tarif nuitée : 50 € à 100 €



Meublé Hérisson - Bernard et Françoise GEORGER

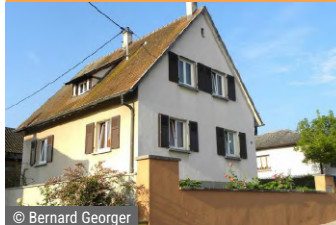

© Bernard Georger

13 rue Porte Haute
68420 Eguisheim
☎ +33 6 81 28 03 48 -
+33 6 31 06 57 18
✉ fgeo@wanadoo.fr
🌐 gitesvignoblemontagne.fr

Maison individuelle de 90 m². 3 chambres à coucher 1 lit de 1,60m, 1 lit de 1,40m et 2 lits 0,90m. 1 chambre-bureau avec un lit de 0,90. 2 salles d'eau. Possibilité de location des draps en supplément.

Horaires d'accueil : En fonction de la demande du client, en accord avec le propriétaire.
3 chambres Jusqu'à 6 personnes
Nombre de niveaux : 2
Tarif semaine : 560 € ; Tarif week-end : 360 €



Meublé Chez Ambre - Karine HARAUULT



© Karine Harault

19 Rue Rempart Nord
68420 Eguisheim
☎ +33 6 10 86 71 21
✉ karine.harault@outlook.fr

Maison alsacienne datant de 1686 en plein cœur des Remparts d'Eguisheim. Gîte authentique, entièrement équipé avec cuisine et lave-vaisselle, coin détente avec TV, salle de bain avec douche et WC, 2 chambres doubles, 1 chambre avec lit simple et 1 lit individuel dans le salon. Parking privé et gratuit, jardin privatif. Possibilités de louer les 2 gîtes Chez Ambre et Chez Jade (11 personnes sur demande).

3 chambres Jusqu'à 6 personnes
Nombre de niveaux : 2
Tarif semaine : 490 € à 850 €



Meublé Chez Jade - Karine HARAUULT



© Karine Harault

19 Rue Rempart Nord
68420 Eguisheim
☎ +33 6 10 86 71 21
✉ karine.harault@outlook.fr

Maison Alsacienne datant de 1686 en plein cœur des Remparts d'Eguisheim. Gîte authentique, entièrement équipé avec cuisine et lave-vaisselle, coin détente avec TV, salle de bain avec douche et WC, 2 chambres doubles et 1 lit simple dans le salon. Lit parapluie sur demande. Parking privé et gratuit, jardin privatif. Possibilités de louer les 2 gîtes Chez Ambre et Chez Jade (11 personnes sur demande).

Horaires d'accueil : 16h
2 chambres Jusqu'à 5 personnes
Nombre de niveaux : 1
Tarif semaine : 490 € à 700 €



Meublé L'oriel du rempart nord- Karine HARAUULT



© Karine Harault

23 rue du Rempart Nord
68420 Eguisheim
☎ +33 6 10 86 71 21
✉ karine.harault@outlook.fr

Maison alsacienne typique construite en 1666, avec tout le confort actuel. Elle dispose de 2 chambres, plus un convertible dans le salon, pouvant héberger jusqu'à 5 personnes, lit bébé et chaise haute. Salle de bains et jardin privatif.

Horaires d'accueil : 16h ou selon arrangement
2 chambres Jusqu'à 3 personnes
Nombre de niveaux : 3
Tarif semaine : 495 € à 550 € ; Tarif week-end : 200 €



Gîte Etape des cigognes - Joseph HEBEL



© Gîtes de France

8 rue du Réservoir
68420 Eguisheim
☎ +33 2 40 04 27 47 -
+33 6 68 26 04 43
✉ jomalouhebel@gmail.com
🌐 gitesdefrancealsace.net

Maison indépendante de 142 m² De 2 à 8 personnes avec cuisine entièrement équipée, coin repas sur le salon. 2 salles d'eau privatives. 2 WC indépendants.

4 chambres Jusqu'à 8 personnes
Nombre de niveaux : 2
Tarif semaine : 1215 € à 1495 € ; Tarif week-end : 800 € à 935 €



Meublé Fredy - Pascal et Josiane JEANNET



© Pascal Jeannet

3 rue de la 1ère Armée
68420 Eguisheim
☎ +33 3 89 41 68 55 -
+33 6 02 63 66 04
✉ jeannet.pascal68@gmail.com
🌐 audevieuxmoulin-eguisheim.com

Le gîte Fredy possède une cuisine équipée, une grande pièce à vivre avec télévision, 2 grandes chambres. Salle de bain avec douche à l'italienne. Une grande cour clôturée avec portail électrique vous permettra de garer votre voiture. Une table de pique-nique et un barbecue vous permettront de déjeuner dehors.

Horaires d'accueil : de 9h à 19h
2 chambres Jusqu'à 4 personnes
Nombre de niveaux : 1
Tarif semaine : 500 € à 800 €



Meublé Line - Pascal et Josiane JEANNET



© Pascal Jeannet

3 rue de la 1ère Armée
68420 Eguisheim
☎ +33 3 89 41 68 55 -
+33 6 02 63 66 04
✉ jeannet.pascal68@gmail.com
🌐 audevieuxmoulin-eguisheim.com

Le gîte Line possède 3 grandes chambres, une cuisine équipée, une grande pièce à vivre avec salon (TV, lecteur dvd) et salle à manger. Salle de bain avec douche à l'italienne. Mezzanine extérieure avec babyfoot. Une grande cour clôturée avec portail électrique vous permettra de garer votre voiture. Table de pique-nique et barbecue.

Horaires d'accueil : 16h
3 chambres Jusqu'à 6 personnes
Nombre de niveaux : 1
Tarif semaine : 500 € à 900 €



Gîte Mirabelle - Marie-Paule et Maurice KLINGNER



© Klingner

6a rue du Bassin
68420 Eguisheim
☎ +33 3 89 23 63 48 -
+33 6 36 58 73 78
✉ contact@leshauts-eguisheim.fr
🌐 leshauts-eguisheim.fr

Sur les hauts d'Eguisheim, proche du centre pittoresque et du parc à cigognes, appartement lumineux et spacieux, 80m², au rez-de-chaussée d'une maison individuelle. 2 chambres, 2 salles de bains avec douche à l'italienne. Cuisine ouverte sur le séjour, coin repas et coin détente avec TV. Possibilité de louer avec le gîte Reinette à l'étage.

Horaires d'accueil : 16h
2 chambres Jusqu'à 4 personnes
Nombre de niveaux : 1
Tarif semaine : 630 € à 750 €



Gîte Reinette - Marie-Paule et Maurice KLINGNER



© Klingner

6a rue du Bassin
68420 Eguisheim
☎ +33 3 89 23 63 48 -
+33 6 36 58 73 78
✉ contact@leshauts-eguisheim.fr
🌐 leshauts-eguisheim.fr

Proche du centre pittoresque et du parc à cigognes, appartement spacieux et lumineux de 80m², calme, au 1er étage d'une maison individuelle. 2 chambres et une mezzanine, 2 salles de bains avec douche à l'italienne, cuisine toute équipée, coin détente avec TV. Possibilité de louer avec le gîte Mirabelle au rez-de-chaussée.

Horaires d'accueil : 16h
2 chambres Jusqu'à 6 personnes
Nombre de niveaux : 1
Tarif semaine : 670 € à 820 €



Meublé Le Cosy - Isabelle et Didier KOHLER



© Isabelle Kohler

5 rue Porte Haute
68420 Eguisheim
☎ +33 6 31 23 39 77
✉ isa.kohler@hotmail.com

Au sein de la propriété, charmant appartement climatisé au calme et au pied du vignoble, à quelques pas du centre historique. Une élégante chambre avec un confort optimal, séjour avec un canapé convertible, cuisine équipée, salle de bain avec douche à l'italienne. Espace terrasse et parking privé.

1 chambre Jusqu'à 2 personnes
Nombre de niveaux : 1
Tarif semaine : 480 € à 650 € ; Tarif nuitée : 75 € à 110 €



Meublé Les toits du rempart - Isabelle KOHLER



© Isabelle Kohler

95 Rue du rempart sud
68420 Eguisheim
☎ +33 6 31 23 39 77
✉ isa.kohler@hotmail.com

Élégant duplex au cachet unique, niché au 3ème étage d'une maison alsacienne, offrant un cadre chaleureux, lumineux et paisible au cœur historique de notre cité viticole. 2 chambres, un séjour spacieux, une salle de bain avec grande douche, WC séparés et de belles vues sur les nids de cigognes, les toits du rempart et le vignoble. Parking privé et sécurisé à 3 minutes à pied, abri pour vélos.

2 chambres Jusqu'à 4 personnes
Nombre de niveaux : 2
Tarif semaine : 535 € à 720 € ; Tarif nuitée : 85 € à 130 €



**Gîte la Cigogne - Famille LACH**

© Famille Lach

30 rue du Rempart Sud
68420 Eguisheim
 ☎ +33 6 82 03 20 08
 ✉ info@decouverte-alsace.fr
 🌐 decouverte-alsace.fr

Appartement spacieux et lumineux au 2ème étage d'une maison alsacienne idéalement située au cœur des remparts. Gîte en duplex avec cuisine équipée (lave-vaisselle), séjour avec canapé et TV. 3 chambres, salle d'eau avec double vasques. Lave-linge, sèche-linge à disposition. Ce gîte peut être loué avec les gîtes L'Alsacienne et le Bretzel situés dans la même résidence.

3 chambres Jusqu'à 6 personnes
 Nombre de niveaux : 2

**Gîte L'Alsacienne - Famille LACH**

© Famille Lach

30 rue du Rempart Sud
68420 Eguisheim
 ☎ +33 6 82 03 20 08
 ✉ info@decouverte-alsace.fr
 🌐 decouverte-alsace.fr

Gîte de plain-pied au rez-de-chaussée d'une maison alsacienne idéalement située au cœur des remparts. Cuisine équipée ouverte sur le séjour avec canapé, fauteuil et TV, d'une chambre, d'une salle d'eau. Lave-linge, sèche-linge à disposition. Ce gîte peut être loué avec les gîtes La Cigogne et Le Bretzel situés dans la même résidence.

Horaires d'accueil : à définir au minimum la veille de l'arrivée.
 1 chambre Jusqu'à 2 personnes
 Nombre de niveaux : 1

**Gîte Le Bretzel - Famille LACH**

© Famille Lach

30 rue du Rempart Sud
68420 Eguisheim
 ☎ +33 6 82 03 20 08
 ✉ info@decouverte-alsace.fr
 🌐 decouverte-alsace.fr

Gîte lumineux et confortable au 1er étage d'une maison alsacienne idéalement située au cœur des remparts. Cuisine équipée (avec lave-vaisselle) ouverte sur le séjour avec canapé et TV, chambre avec un lit king size, salle d'eau. Lave-linge, sèche-linge à disposition. Ce gîte peut être loué avec les gîtes L'Alsacienne et La Cigogne situés dans la même résidence.

1 chambre Jusqu'à 2 personnes
 Nombre de niveaux : 1

**Appart. Les 3 Châteaux - Relais du Vigneron**

© Relais du Vigneron - Famille Meyer

4 rue des 3 Châteaux
68420 Eguisheim
 ☎ +33 3 89 24 53 66
 ✉ contact@relaisduvigneron.com
 🌐 relaisduvigneron.com

Appartement de 75m² au 2ème étage d'une maison indépendante. Cuisine équipée, lave-vaisselle, coin séjour avec TV. Piste de pétanque. Borne recharge véhicule électrique. Un plaisir pour la vue : les 3 châteaux, les cigognes, le clocher de l'église.

2 chambres Jusqu'à 4 personnes
 Nombre de niveaux : 1
 Tarif semaine : 620 € à 744 €

**Gîte Au Pied des Vignes - Relais du Vigneron**

© Relais du Vigneron - Famille Meyer

4 rue des 3 Châteaux
68420 Eguisheim
 ☎ +33 3 89 24 53 66
 ✉ contact@relaisduvigneron.com
 🌐 relaisduvigneron.com

Grand gîte modulable de 225m² de 4 à 11 personnes. 5 chambres avec salle d'eau et wc individuels. Grand séjour, salon, TV, cuisine équipée, lave-vaisselle, plancha. Lave-linge et sèche-linge en commun au sous-sol. Piste de pétanque, parking privatif. Borne de recharge pour véhicule électrique.

5 chambres Jusqu'à 10 personnes
 Nombre de niveaux : 2
 Tarif semaine : 1457 € à 1748 €

**Gîte des 5 sens - Relais du Vigneron**

© Relais du Vigneron - Famille Meyer

6 rue des 3 Châteaux
68420 Eguisheim
 ☎ +33 3 89 24 53 66
 ✉ contact@relaisduvigneron.com
 🌐 relaisduvigneron.com

Gîte tout confort et modulable. 5 chambres avec salle d'eau et WC individuels, grand séjour, cuisine équipée, lave-vaisselle, lave-linge. Idéal pour réunions de famille ou retrouvailles. Organisation de dégustations commentées. Borne de recharge pour véhicule électrique. Terrain de pétanque.

5 chambres Jusqu'à 10 personnes
 Nombre de niveaux : 3
 Tarif semaine : 1491 € à 1789 €



**Gîte Saint-Léon - Tania MINNI**

© Tania Minni

37 Grand'Rue
68420 Eguisheim
 ☎ +33 6 68 85 27 26
 ✉ info@gites-eguisheim.alsace
 🌐 gites-eguisheim.alsace

Notre gîte Saint-Léon en duplex vous accueille tout au long de l'année avec une capacité de 2 personnes. Situé au pied du Château Saint-Léon, en plein coeur du centre historique, au calme. Salon-séjour avec TV et cuisine équipée. Wifi par la fibre.
 Dates d'arrivée flexibles. Court séjour sur demande. Réservation en ligne sur notre site internet ou par téléphone.

Horaires d'accueil : de 15h à 19h
 1 chambre Jusqu'à 2 personnes
 Nombre de niveaux : 2
 Tarif semaine : 380 €

**Meublé - Résidence Vénus**

© Isabelle Rouillon

10 rue du Rempart Nord
68420 Eguisheim
 ☎ +33 6 07 90 16 42 -
 +33 6 83 55 04 68
 ✉ residence.venus@orange.fr
 🌐 residence-venus.com

Appartement dans une maison rénovée, située dans les anciens remparts de la ville. Appartement de 1-4 personnes. Possibilité lit d'appoint 1 pers. et lit bébé gratuit sur demande. Cuisine équipée, salle de bains avec douche et WC. Lave-linge et sèche-linge.

Horaires d'accueil : 15:00 - 21:00
 1 chambre Jusqu'à 4 personnes
 Nombre de niveaux : 1
 Tarif semaine : 665 € à 742 € ; Tarif nuitée : 99 € à 118 € ; Tarif week-end : 198 € à 236 €

**Meublé La clé des vignes - Bernard SPIESS**

© Bernard Spiess

7 Chemin des Chapelains
68420 Eguisheim
 ☎ +33 3 89 23 51 11

Appartement dans petite maison individuelle située au calme au coeur des vignes. Vue imprenable sur les vignes et les Trois Châteaux.

Du printemps à la fin août, de nombreuses cigognes viennent dans la cour et sur le pré voisin.

Séjour avec coin cuisine, douche, WC, TV. Idéal pour 2 à 4 personnes. Electricité en supplément suivant relevé de compteur.

1 chambre Jusqu'à 4 personnes
 Nombre de niveaux : 1
 Tarif semaine : 380 €

**Meublé TOKAY - Paulette STOECKLE-MULLER**

© Paulette Stoeckle-Muller

2 rue du Tokay
68420 Eguisheim
 ☎ +33 3 89 23 19 50 -
 +33 6 63 21 48 86
 ✉ paulettestoeckle13@gmail.com

Logement indépendant sur 1 niveau en rez de chaussée surélevé. Entrée, cour, terrasse et jardin privatifs. A louer avec 1, 2 ou 3 chambres de 2 à 7 personnes. Cuisine équipée ouverte sur petit séjour. Salle de bain - WC séparé. Balançoire, toboggan et bac à sable. Tarif selon saison, nombre de personnes et chambres occupées. Toutes charges et chauffage compris.

Horaires d'accueil : Arrivée à partir de 16h.
 3 chambres Jusqu'à 6 personnes
 Nombre de niveaux : 1
 Tarif semaine : 380 € à 720 €

**Meublé Margaux - Noëlle THEILLER**

© Tourisme Eguisheim Rollh, C. Meyer

1 route de Wettolsheim
68420 Eguisheim
 ☎ +33 3 89 23 50 79

Appartement rénové de 75m². Vue sur les Trois Châteaux. Salon, TV, salle à manger, grande cuisine, micro-ondes, lave-vaisselle, salle de bains et WC. Lave-linge. Lits faits à votre arrivée. Terrasse fermée de 10m². Entrée indépendante. Porte communicante pour faire un logement de 7 personnes.

Horaires d'accueil : Samedi à 16h
 2 chambres Jusqu'à 4 personnes
 Nombre de niveaux : 1
 Tarif semaine : 480 €

**Meublé Sarah - Noëlle THEILLER**

© Noëlle Theiller

1 route de Wettolsheim
68420 Eguisheim
 ☎ +33 3 89 23 50 79

Appartement de 50m², au 1er étage, situé à proximité du centre-ville d'Eguisheim. Magnifique vue sur les Trois Châteaux. Salle à manger avec coin cuisine, salle de bains, WC. Lits faits à votre arrivée. Gloriette et barbecue. Entrée indépendante.

Horaires d'accueil : Samedi à 16h
 2 chambres Jusqu'à 4 personnes
 Nombre de niveaux : 1
 Tarif semaine : 400 €



Gîte Bredala - Claude ANDRES



© Nicolas Andres

55 rue du rempart Sud
68420 Eguisheim
+33 7 82 52 90 30
andresgite@gmail.com
colmargites.fr

Situé au cœur des Remparts, dans une maison traditionnelle alsacienne à colombages. Appartement duplex entièrement équipé, Jardin clos privatif au sud, 2 chambres, cuisine ouverte sur salle à manger et salon, climatisation, TV, WIFI, lave-vaisselle, lave et sèche-linge, Parking à proximité.

2 chambres Jusqu'à 4 personnes
Nombre de niveaux : 2
Tarif semaine : 500 € à 1150 € ; Tarif week-end : 160 € à 340 €



Gîte Bretzel - Nicolas ANDRES



© Nicolas Andres

55 rue du rempart Sud
68420 Eguisheim
+33 7 82 52 90 30
andresgite@gmail.com
colmargites.fr

Situé au cœur des Remparts, dans une maison traditionnelle alsacienne à colombages, au 2e étage. Appartement duplex entièrement équipé, 2 chambres, cuisine ouverte sur salle à manger et salon, climatisation, TV, WIFI, lave-vaisselle, lave et sèche-linge. Parking à proximité.

2 chambres Jusqu'à 4 personnes
Nombre de niveaux : 2
Tarif semaine : 500 € à 1150 € ; Tarif week-end : 160 € à 340 €



Rempart - La Légende des 2 pierres



© Pascal Gebhardt

93 rue du Rempart Sud
68420 Eguisheim
contact@2pierres.com
2pierres.com

Appartement en duplex au style alsacien dans une maison historique située au cœur de la cité. Rue pavée. Salle de bains avec douche et WC, cuisine équipée. Climatisation

1 chambre Jusqu'à 2 personnes
Nombre de niveaux : 1
Tarif semaine : 395 € à 400 € ; Tarif nuitée : 45 € à 90 €



Meublé Isis - Odile Weber



OW

14 A rue de colmar
68420 Eguisheim
+33 6 21 26 50 79
odile.weber8@gmail.com
gite-isis.fr

Meublé neuf pour 2 à 3 personnes dans un ancien corps de ferme viticole à 200m du centre ville. Equipé d'une cuisine, d'une salle de bains, un lit 1.60 x 2m, un petit lit, un coin télé avec fauteuils et une table à manger. Vous bénéficiez aussi d'un bel espace extérieur avec salon et table à manger au calme. Parking couvert pour la voiture, local vélos fermé, prise pour voiture électrique.

Jusqu'à 2 personnes
Nombre de niveaux : 1
Tarif semaine : 390 € à 456 € ; Tarif nuitée : 75 € à 130 € ; Tarif week-end : 150 € à 170 €



Meublé Le Petit Nid - Cyril ZIMMERLE

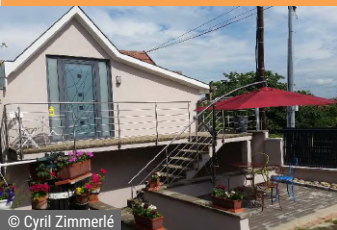

© Cyril Zimmerlé

4a rue de Hautvillers
68420 Eguisheim
+33 6 86 60 82 88 -
+33 6 77 00 89 06
cyrilzimmerle@gmail.com

Découvrez notre appartement confortable et original. Construit en 2010 sur un garage privatif, il est un petit nid parfait pour un séjour cosy. Vous profiterez du calme et de la proximité du village et du vignoble. Cuisine ouverte équipée, chambre, canapé convertible confortable dans la pièce de vie, salle d'eau située dans la chambre.

Horaires d'accueil : A partir de 15h, merci de prendre rendez-vous.
1 chambre Jusqu'à 2 personnes
Nombre de niveaux : 1
Tarif nuitée : 80 € à 130 €



Meublé La Grange de Madeleine - Famille DELEMER



© Famille Delemer

6k rue du Rempart Sud
68420 Eguisheim
+33 6 83 01 10 21
lagrangedemadeleine@gmail.com

L'appartement se trouve au premier et deuxième étage d'une ancienne grange que nous avons rénovée. Il offre tout le confort nécessaire à un séjour agréable. Une chambre double et une chambre pour 2, 3 ou 4 pers. avec 2 lits jumeaux et 2 chauffeuses convertibles. Entièrement climatisé.

Horaires d'accueil : Après 17h.
2 chambres Jusqu'à 4 personnes
Nombre de niveaux : 2
Tarif semaine : 790 € à 1210 € ; Tarif week-end : 240 € à 380 €





Meubl  Chez Maria - Bernard GASCHY



  Bernard Gaschy

2 chambres Jusqu'  4 personnes
Nombre de niveaux : 2**27 Grand'Rue**
68420 Eguisheim
+33 3 89 41 67 34
@ gite@vins-paul-gaschy.fr

Appartement 4-6 personnes, situ  au 2eme  tage d'une maison mitoyenne,   proximit  du centre historique d'Eguisheim.

S jour, coin cuisine, salle de bains (douche et baignoire).
Cour ferm e.

Meubl  - Jean-Marie HERTZ



  Jean-Marie Hertz

3 chambres Jusqu'  6 personnes
Nombre de niveaux : 2
Tarif semaine : 310     520  **4 Cour de Pairis**
68420 Eguisheim
+33 3 89 23 71 33
@ jean.marie.hertz@cegetel.net

Maison ind pendante, situ e au c ur du village dans une ancienne cour d' mi re. Coin cuisine  quip , grand s jour-salon donnant sur une terrasse. Salle d'eau avec douche et WC.

Possibilit  d'entreposer v los, coffre-tout ou autres : consulter le propri taire auparavant.



Meubl  Elsass Design Hygge

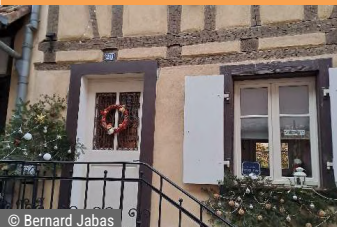

  Bernard Jabas

3 chambres
Nombre de niveaux : 5**68420 Eguisheim**

Gite de charme situ  dans le centre historique d'Eguisheim. La maison   colombages datant de la fin du XVIII me si cle dispose 6 couchages avec 3 chambres pour un maximum de 4 adultes et 2 enfants. Emplacement de parking gratuit. A 7 km de de Colmar. R servation & tarifs uniquement via Booking.com



G te Pfersigberg - Domaine Paul SCHNEIDER



  Domaine Paul Schneider

2 chambres Jusqu'  4 personnes
Nombre de niveaux : 1
Tarif semaine : 480     700   ; Tarif week-end : 250     450  **1 rue de l'H pital**
68420 Eguisheim
+33 3 89 41 50 07@ contact@domainepaulschneider.fr
@ vins-paul-schneider.fr

G te 4 personnes, 2 chambres doubles, cuisine  quip e, salle de bain avec douche, WC s par  et TV.



Meubl  les  picuriens du rempart - Christophe ZEHNTER



  Christophe Zehnter

3 chambres
Nombre de niveaux : 2**14 rue du Rempart Sud**
68420 Eguisheim

Cet appartement se compose de 3 chambres, d'un salon, d'une cuisine enti rement  quip e avec un r frig rateur et une machine   caf , ainsi que de 1 salle de bains avec une douche et un s che-cheveux. Des serviettes et du linge de lit sont   votre disposition.



G te de la libert  - Fanny et Gabin BEAUFACHET



  Fanny Beaufachet

1 chambre Jusqu'  2 personnes
Nombre de niveaux : 2
Tarif semaine : 490     630  **20 rue des bouchers**
68250 Rouffach
+33 6 18 89 37 20
@ fg.beaufachet@gmail.com
@ gites-de-france-alsace.com

Id al pour votre s jour ! Nous vous proposons au c ur du centre-ville historique, dans un cadre agr able et calme, un v ritable cocon alsacien. A proximit , boulangerie, restaurants, superette, d part de belles randonn es. Situ  sur la route des Vins, il vous sera possible de rayonner sur toute l'Alsace tr s facilement, plusieurs sites touristiques aux alentours.





Meublé - La commanderie - Marie-Christine BERG



© Marie-Christine Berg

**1B rue des Récollets
68250 Rouffach**
☎ +33 7 83 44 88 06
✉ mchristinberg@free.fr

Appartement de caractère de 85m2 dans maison Renaissance de 1550 à proximité du centre historique de Rouffach situé dans rue calme. Tout confort. Idéal pour un séjour découverte en famille ou entre amis. Deux chambres, cinq couchages, séjour spacieux ouvert sur cuisine avec fresques authentiques. Location weekend 2 nuits mini. Service draps et linge de toilette payant, si location de courte durée, service offert pour les séjours d'une semaine.

Horaires d'accueil : 15h
2 chambres Jusqu'à 5 personnes
Nombre de niveaux : 2
Tarif semaine : 450 € à 700 € ; Tarif nuitée : 85 € à 125 € ; Tarif week-end : 200 € à 250 €



Gîte Notre-Dame - Régine et Alfred KAATZ



© Alfred Kaatz

**12 place de la République
68250 Rouffach**
☎ +33 6 41 88 46 59 -
+33 6 75 12 89 29
✉ alfred.kaatz@gmail.com

Appartement situé au 1er étage d'une maison au centre de Rouffach, à mi-chemin entre Colmar et Mulhouse. L'Allemagne est à 30 mn, la Suisse à 45 mn. Venez découvrir la Route des Vins d'Alsace, les villages pittoresques alsaciens (Eguisheim, un des plus beaux villages de France), les randonnées, sans oublier les marchés de Noël en décembre.

2 chambres Jusqu'à 4 personnes
Nombre de niveaux : 1
Tarif semaine : 400 € à 500 € ; Tarif week-end : 180 € à 200 €



Meublé - Madame Sans-gêne



© Gîtes de France

**1 rue Raymond Poincaré
68250 Rouffach**
☎ +33 3 89 49 72 70
✉ reservation@gitedudomaine.com
gitesdefrancealsace.net

Le gîte est situé au 2ème étage d'une maison individuelle accueillant également un gîte 4 personnes. Il dispose d'un espace extérieur avec meubles de jardin dans l'agréable cour commune fermée et aménagée. Les gîtes étant gérés par l'hôtel restaurant Le Domaine de Rouffach, situé à 50 mètres de l'autre côté de la rue, cela vous permet un accès à l'espace bien être ainsi qu'à la piscine intérieure du Domaine.

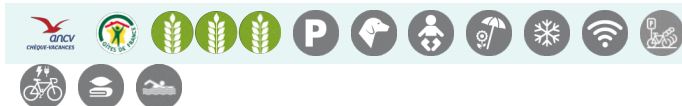

Gîte Duplex du vignoble



Gîte Duplex du vignoble

**5A rue Walch
68250 Rouffach**
☎ +33 6 07 83 87 85
✉ contact@homedemeure.fr
homedemeure.fr

Maison de ville tout confort (lave linge, wifi, sèche linge, etc) - calme - spa (bain à remous) en sus 40 € par jour. Location pour 4 nuits minimum.

2 chambres Jusqu'à 5 personnes
Nombre de niveaux : 2



Meublé - Le Roi Dagobert



© Gîtes de France

**1 rue Raymond Poincaré
68250 Rouffach**
☎ +33 3 89 49 72 70
✉ reservation@gitedudomaine.com
gitesdefrancealsace.net

Le gîte est situé au 1er étage d'une maison individuelle accueillant également un gîte 2 personnes. Il dispose d'une terrasse privative et d'une agréable cour fermée et aménagée. Les gîtes étant gérés par l'hôtel restaurant Le Domaine de Rouffach, situé à 50 mètres de l'autre côté de la rue, ce qui permet un accès à l'espace bien être ainsi qu'à la piscine intérieure du Domaine.



Gîte des Grands Crus Riesling - ZINK Sabine



© Sabine Zink

**8 rue de Pfaffenheim
68250 Rouffach**
☎ +33 3 89 49 70 36 -
+33 7 68 17 79 98
✉ gitedesgrandscrus@gmail.com

Maison individuelle à ossature bois, nouvellement construite, avec des matériaux sains, chauffage solaire et poêle à bois. Cuisine équipée et coin repas, terrasse, 2 chambres. Salle d'eau, WC, lave-linge. A l'étage, salon grande mezzanine et une chambre avec WC.

3 chambres Jusqu'à 6 personnes
Nombre de niveaux : 2
Tarif semaine : 850 € à 1100 € ; Tarif week-end : 350 € à 450 €





Meublé Au pied des cigognes - Nathalie CAFFIER



© David Caffier

24 Rue Rettig
68250 Rouffach
☎ +33 7 81 40 83 12 -
☎ +33 6 14 18 70 19
✉ aupieddescigognes@sfr.fr
🌐 gites.fr

Dans le centre-ville médiéval, au calme d'une cour intérieure, vous apprécierez le confort d'un chaleureux gîte au 1er étage d'une dépendance ou vous passerez un agréable séjour. 1 Chambre. Salon. Cuisine équipée. Salle d'eau, linge. Wifi.

Horaires d'accueil : A convenir
1 chambre Jusqu'à 4 personnes
Nombre de niveaux : 1
Tarif semaine : 250 € à 380 € ; Tarif nuitée : 150 € à 240 € ; Tarif week-end : 150 € à 240 €



Meublé - Au Derlagassla - Nathalie ETTWILLER



© Tourisme Eguisheim Rolh, C. Meyer

21 rue de la poterne
68250 Rouffach
☎ +33 6 15 79 41 18 -
☎ +33 6 33 57 20 00
✉ derlagassla@hotmail.com

Situé au centre ville de Rouffach, ville d'architecture renaissance, sur la route des vins, notre meublé est idéalement placé pour rayonner afin de découvrir les villages typiques alsaciens : Colmar, Eguisheim, Riquewihr. A proximité, un golf à 10 min. Europa park à 1h. Aéroport Basel Mulhouse à 35 min. Non accessible PMR.

Horaires d'accueil : à partir de 18h
1 chambre Jusqu'à 4 personnes
Tarif semaine : 400 € à 570 € ; Tarif nuitée : 60 € à 82 €



Meublé - Le nid - Marc HEDOUIN



© Marc Hedouin

6 rue Knechtlin
68250 Rouffach
☎ +33 6 84 23 55 75
✉ hedouin.chantal@bbox.fr

Petit cocon douillet, accolé à notre propriété avec accès séparé. Composé d'une pièce avec cuisine et un canapé convertible, d'une chambre avec deux lits individuels et une salle d'eau accessible grâce à un escalier à marches décalées. Petit espace extérieur.

Horaires d'accueil : entre 16h et 20h, boîte à clés disponible
1 chambre Jusqu'à 4 personnes
Nombre de niveaux : 2
Tarif nuitée : 50 € à 60 €



Chalet La Clé des Champs 3



© Daniel MORITZ

Chemin du Lehweg
Lieu dit Hinder Der Leh
68127 Biltzheim
☎ +33 6 81 57 28 14
✉ daniel.moritz5@orange.fr

Chalet situé à l'écart du village, sur une zone comportant un étang protégé, à disposition et 2 autres chalets. Accès par un chemin forestier praticable. 1 ch 1 lit 2 pers, 1 ch 2 lits 1 pers. Possibilité d'un lit supplémentaire. Séjour avec canapé, ouvert sur la cuisine équipée. Terrain de 50 ares arboré.

2 chambres
Nombre de niveaux : 2



Meublé Le chant des vignes - Agnès BURNER



© Agnès BURNER

1 route de Saint Marc
68420 Guebenschwihr
☎ +33 3 89 49 30 83
✉ louis.scherb@wanadoo.fr
🌐 louis-scherb.fr

Gîte situé au-dessus d'une cave, sur les hauteurs d'un village pittoresque, au calme. Vue panoramique sur les vignes, la plaine d'Alsace et la Forêt Noire. Séjour, cuisine équipée. Salle d'eau, WC séparés, linge. Forfait ménage sur demande.

2 chambres Jusqu'à 4 personnes
Nombre de niveaux : 1
Tarif semaine : 470 € à 550 €



Meublé Studio 1 - Domaine Xavier Schneider



© Domaine Xavier Schneider

42 Rue du Nord
68420 Guebenschwihr
☎ +33 6 70 44 66 41 -
☎ +33 7 71 11 80 33
✉ schneider.gites@gmail.com
🌐 vins-schneider.fr

Au cœur du vignoble alsacien, découvrez ce gîte chaleureux à Guebenschwihr, idéal pour une pause au calme. Il comprend une chambre, une salle d'eau avec douche, une cuisine équipée et un espace repas convivial. Sa terrasse intérieure invite à la détente après vos découvertes au fil des villages et paysages alsaciens.

Jusqu'à 2 personnes
Tarif nuitée : 80 €





Meublé Studio 2 - Domaine Xavier Schneider



© Domaine Xavier Schneider

Jusqu'à 2 personnes
Tarif nuitée : 70 €

42 rue du Nord
68420 Gueberschwihr
+33 3 89 49 25 79 -
+33 6 70 44 66 41
✉ schneider.gites@gmail.com
🌐 vins-schneider.fr

Au cœur du village viticole de Gueberschwihr, ce gîte cosy est parfait pour une escapade à deux en Alsace. Il dispose d'une chambre confortable, d'une salle d'eau avec douche, d'une cuisine équipée et d'un coin repas agréable. Un lieu idéal pour se ressourcer et profiter pleinement du charme du vignoble alsacien.



Meublé Studio 3 - Domaine Xavier Schneider



© Domaine Xavier Schneider

Jusqu'à 4 personnes
Tarif nuitée : 120 €

42 rue du Nord
68420 Gueberschwihr
+33 6 85 30 21 59
✉ schneider.gites@gmail.com
🌐 vins-schneider.fr

Idéal pour familles ou amis, ce gîte spacieux vous accueille au cœur du vignoble alsacien. Deux chambres doubles, une salle de bain, une cuisine équipée et une terrasse intérieure avec vue sur les vignes créent un cadre convivial et reposant, parfait pour partager de beaux moments ensemble.



Meublé Feuilles de vignes - Philippe WECK



© Domaine François Weck

1 chambre Jusqu'à 2 personnes
Nombre de niveaux : 1
Tarif semaine : 560 € à 650 €

23 rue des Forgerons
68420 Gueberschwihr
+33 3 89 49 31 30 -
+33 6 36 30 31 49
✉ contact@vin-weck.fr
🌐 vin-weck.fr

Plongez au cœur du vignoble dans un appartement au 2ème étage avec entrée indépendante. Offrant une ambiance sereine, il dispose d'un coin cuisine équipé, d'une salle d'eau avec douche à l'italienne et WC, d'une chambre avec lit 160x200 (literie et serviettes fournies). Un espace détente avec sauna et jacuzzi est proposé sur demande. Admirez une vue imprenable sur le vignoble.



Meublé - Gîte simplement végétal



© L'Altévic

1 chambre Jusqu'à 3 personnes
Tarif semaine : 539 € à 756 € ; Tarif nuitée : 85 € à 135 € ; Tarif week-end : 170 € à 270 €

4A rue de wiggensbach
68420 Hattstatt
+33 6 14 40 80 58
✉ laboutic.gites@gmail.com
🌐 gites-altevic.alsace

Doté d'un espace sérénité (sauna et spa), les gîtes de l'Altévic sont le lieu idéal pour passer un séjour au calme au cœur de l'Alsace. Le gîte Simplement végétal peut accueillir 1 ou 3 personnes.



Meublé - Gîte vachement nature

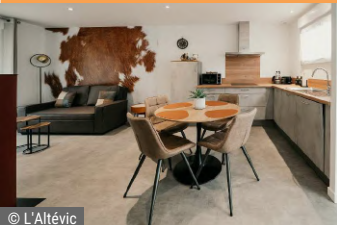

© L'Altévic

Jusqu'à 4 personnes
Tarif semaine : 539 € à 756 € ; Tarif nuitée : 85 € à 135 € ; Tarif week-end : 170 € à 270 €

4A rue de wiggensbach
68420 Hattstatt
+33 6 14 40 80 58
✉ laboutic.gites@gmail.com
🌐 gites-altevic.alsace

Doté d'un espace sérénité (sauna et spa), les gîtes de l'Altévic sont le lieu idéal pour passer un séjour au calme au cœur de l'Alsace. Le gîte Vachement nature peut accueillir 2 à 4 personnes.



Meublé 1 - Lucien MEYER



© Vins Lucien Meyer

3 chambres Jusqu'à 6 personnes
Nombre de niveaux : 1
Tarif semaine : 380 € à 400 € ; Tarif week-end : 200 €

57 rue du Maréchal Leclerc
68420 Hattstatt
+33 3 89 49 31 74 -
+33 6 80 46 88 63
✉ info@earl-meyer.com
🌐 earl-meyer.com

Dans un village de la Route des Vins, appartement en étage. Salon, cuisine. Salle d'eau avec douche italienne au rdc et salle d'eau à l'étage, deux WC séparés, lave-linge en commun. Forfait ménage sur demande.



Meublé Les jardins de Colmar : la kusch



© B. Salmanski

35 rue principale
68420 Herrlisheim près Colmar
+33 609859454
contact@lesjardinsdecoulmar.fr
lesjardinsdecoulmar.fr

Charmant gîte 35 m² avec entrée indépendante et terrasse privée. Calme, nature et détente garantis. Parking privé, grand jardin accessible à tous, avec chèvres et poules. Linge et ménage inclus. Promo dès 6 jours.

Horaires d'accueil : à convenir avec le client.
1 chambre Jusqu'à 4 personnes
Nombre de niveaux : 1
Tarif semaine : 400 € à 800 € ; Tarif nuitée : 55 € à 130 € ; Tarif week-end : 130 € à 300 €



Meublé Les jardins de Colmar : la schlappe



© B. Salmanski

35 rue principale
68420 Herrlisheim près Colmar
+33 6 09 85 94 54
contact@lesjardinsdecoulmar.fr
lesjardinsdecoulmar.fr

Charmant gîte 30 m² avec entrée indépendante et terrasse privée. Calme, nature et détente garantis. Parking privé, grand jardin accessible à tous, avec chèvres et poules. Linge et ménage inclus. Promo dès 6 jours

Horaires d'accueil : à convenir avec le client
1 chambre Jusqu'à 3 personnes
Nombre de niveaux : 1
Tarif semaine : 400 € à 800 € ; Tarif nuitée : 55 € à 130 € ; Tarif week-end : 130 € à 300 €



Gîte Au 1 Route Du Vin



© Gîte de France

1 route du vin
68420 Husseren les Châteaux
+33 9 82 99 03 03
hopla@gites-de-france-alsace.com
gites-de-france-alsace.com

Au cœur de l'Alsace, à 10 min de Colmar, ce gîte vous place aux portes de la route des Vins. Profitez d'une belle vue sur les sommets allemands et suisses. Véranda climatisée, buanderie, local à vélos. Panier petit-déjeuner local sur réservation.

Horaires d'accueil : dès 16h
4 chambres Jusqu'à 10 personnes
Nombre de niveaux : 2
Tarif semaine : 1160 € à 1470 €



Meublé Bretzel



© Sandra Haby

9 rue du Moulin
68250 Munwiller
+33 6 63 57 06 39
gites.bretzel.cigogne@gmail.com
gites.fr

Gîte à la campagne dans un petit village calme entre Colmar et Mulhouse
Cuisine équipée, coin canapé, téléviseur, accès au wifi
Une salle de bain avec douche, WC .
1 chambre : 1 lit double, commode et télévision .
Mezzanine : 1 lit double et un lit simple .

Horaires d'accueil : de 13h à 22h
2 chambres Jusqu'à 5 personnes



Meublé Le Holzberg - Marie SCHAEFLE



© Marie Schaefflé

2 rue du Firstplan
68570 Osenbach
+33 6 50 71 48 19
contact@leholzberg.fr
leholzberg.fr

Le Holzberg est un gîte exceptionnel par son emplacement et ses équipements. Maison d'architecte passive avec entrée indépendante, cuisine équipée ouverte dans un grand espace salon. Vous bénéficiez également d'un poêle d'agrément et de 3 terrasses. 3 salles d'eau, 3 WC, lave-linge et sèche-linge. Un espace wellness avec sauna et bassin d'eau chaude est également disponible (avec supplément).

3 chambres Jusqu'à 5 personnes
Nombre de niveaux : 2



Meublé Le Schopf - Marie SCHAEFLE



© Marie Schaefflé

2 rue du Firstplan
68570 Osenbach
+33 6 50 71 48 19
contact@leholzberg.fr
leholzberg.fr

Le Schopf est un gîte exceptionnel par son emplacement et ses équipements. Suite dans une maison d'architecte passive avec kitchenette et coin salon. Terrasse et accès au jardin. Profitez de notre caveau permettant d'accueillir jusqu'à 20 pers. et de son espace lounge avec cheminée et cuisine. Un espace wellness avec sauna et bassin d'eau chaude est disponible (avec supplément).

Jusqu'à 2 personnes
Nombre de niveaux : 1





Meublé Riesling - Marie SCHAEFLE



© Marie Schaefflé

2 rue du Firstplan
68570 Osenbach
+33 6 50 71 48 19
contact@leholzberg.fr
leholzberg.fr

Le Riesling est un gîte exceptionnel par son emplacement et ses équipements. Suite dans une maison d'architecte passive avec cuisine équipée et coin salon. Salle d'eau avec baignoire et douche. Terrasse, balcon et accès au jardin. Profitez de notre caveau permettant d'accueillir jusqu'à 20 pers. et de son espace lounge avec cheminée et cuisine. Espace wellness avec sauna et bassin d'eau chaude disponible.

2 chambres Jusqu'à 4 personnes
Nombre de niveaux : 1



Meublé - L'orée des vignes - Emmanuel FAIVRE



© Valérie Voeglin

16 rue de Rouffach
68250 Pfaffenheim
+33 6 51 20 73 53 -
+33 3 89 49 55 99
efaivreetlamey@sfr.fr
gite-oree-des-vignes.alsace

Maison individuelle, avec 10 ares de terrain, sur la route des vins, à 12 km de Colmar. Situation calme, agréable, en bordure de vignoble. 4 chambres confortables avec salle d'eau privative. Cuisine tout confort donnant sur la salle à manger et la véranda. Salon indépendant avec TV à écran géant.

Horaires d'accueil : Vous serez accueilli entre 17h et 19h
4 chambres Jusqu'à 8 personnes
Nombre de niveaux : 3
Tarif semaine : 1435 € à 2135 €



Gîte La Terrasse d'Alphonse - Aimé LICHTENBERGER



© Aimé Lichtenberger

11 Grand Rue
68250 Pfaffenheim
+33 6 24 40 13 74
contact@giteslichtenberger.com
giteslichtenberger.com

Ce gîte est un lieu de vie ouvert au volume imposant qui invite à la détente et la bonne humeur en famille ou entre amis. La grande terrasse avec son accès direct au jardin et à la piscine, sublimerait votre séjour. 3 chambres meublées avec élégance avec salles de bains privatives.

Horaires d'accueil : à partir de 16h
3 chambres Jusqu'à 6 personnes
Nombre de niveaux : 1
Tarif semaine : 1260 € à 1690 €



Meublé Zinnkoeplé - Marie SCHAEFLE



© Marie Schaefflé

2 rue du Firstplan
68570 Osenbach
+33 6 50 71 48 19
contact@leholzberg.fr
leholzberg.fr

Le Zinnkoeplé est un gîte exceptionnel par son emplacement et ses équipements. Maison d'architecte passive avec coin cuisine équipée dans l'espace salon. Terrasse et accès au jardin. Profitez de notre caveau permettant d'accueillir jusqu'à 20 pers. et de son espace lounge avec cheminée et cuisine. Salle d'eau, lave-linge et sèche-linge en commun. Espace wellness avec sauna et bassin d'eau chaude.

2 chambres Jusqu'à 4 personnes
Nombre de niveaux : 2



Gîte La demeure de Gérardine - Aimé LICHTENBERGER



© Aimé Lichtenberger

11 Grand Rue
68250 Pfaffenheim
+33 6 24 40 13 74
contact@giteslichtenberger.com
giteslichtenberger.com

La salle à manger ouverte sur la mezzanine forme avec le séjour et la cuisine, un lieu de vie commun. La mezzanine, avec vue sur le vignoble, vous invite au repos et à la lecture. 2 chambres au décor original; la troisième chambre avec sa salle de bain et toilettes indépendantes, est perchée à l'étage à côté de la mezzanine. Terrasse surplombant la piscine et le jardin.

Horaires d'accueil : à partir de 16h
3 chambres Jusqu'à 6 personnes
Nombre de niveaux : 2
Tarif semaine : 1260 € à 1690 €



Meublé Le chaudron - Fabien RIBER

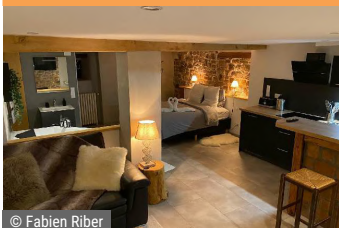

© Fabien Riber

12 rue du Moulin
68250 Pfaffenheim
+33 6 09 61 84 14
fabien.riber@yahoo.fr
airbnb.fr

Nous vous accueillons dans un appartement spacieux tout équipé et moderne avec sa baignoire balnéo. Au calme, se situant au rez-de-chaussée d'une maison du 17ème siècle. Vous bénéficierez d'une cour privative.



**Gîte La Quiétude - Aimé LICHTENBERGER**

© Aimé Lichtenberger

11 Grand Rue
68250 Pfaffenheim
 ☎ +33 6 24 40 13 74
 ✉ contact@giteslichtenberger.com
 🌐 giteslichtenberger.com

Ce gîte fait partie d'une maison viticole datant de la fin du 16ème siècle. Aménagé dans le strict respect de l'architecture du vignoble alsacien, situé en frange d'un village agréable niché dans la vigne, au Piémont des Vosges, il vous surprendra par son âme et son calme.

Horaires d'accueil : à partir de 16h
 2 chambres Jusqu'à 3 personnes
 Nombre de niveaux : 2
 Tarif semaine : 495 € à 595 €

**Meublé La vie en bleu 1 - Hubert FRICK**

© Hubert Frick

1 rue de Rouffach
68250 Pfaffenheim
 ☎ +33 6 89 14 45 35
 ✉ hubert.frick@wanadoo.fr
 🌐 gitesdefrancealsace.net

Maison indépendante dans une grande propriété viticole comprenant 2 gîtes chaleureux à l'étage. Séjour avec coin cuisine équipée, 1 salle de bains (douche et lavabo), wc indépendant, 1 mezzanine (2 lits 1 personne), 1 chambre (1 lit 2 personnes). Cour fermée. Gîte non fumeur pour des raisons de sécurité. Sentier viticole sur place. Petits animaux acceptés sur demande.

2 chambres Jusqu'à 4 personnes

**Meublé La vie en bleu 2 - Hubert FRICK**

© Gîtes de France

1 rue de Rouffach
68250 Pfaffenheim
 ☎ +33 6 89 14 45 35
 ✉ hubert.frick@wanadoo.fr
 🌐 gitesdefrancealsace.net

Maison indépendante dans une grande propriété viticole comprenant 2 gîtes chaleureux à l'étage. Séjour avec coin cuisine équipée, 1 salle de bains (douche et lavabo), wc indépendant, 1 mezzanine (2 lits 1 personne), 1 chambre (1 lit 2 personnes). Cour fermée. Gîte non fumeur pour des raisons de sécurité. Sentier viticole sur place. Petits animaux acceptés sur demande.

2 chambres Jusqu'à 5 personnes
 Nombre de niveaux : 2

**Meublé - Henri MARTISCHANG**

© Domaine Henri Martischang

15 rue du fossé
68250 Pfaffenheim
 ☎ +33 3 89 49 60 83
 ✉ contact@vins-martischang.com
 🌐 vins-martischang.com

Appartement situé au 1er étage non loin du domaine viticole. 2 chambres avec lit double et 1 chambre avec 2 lits simples. Séjour. Cuisine équipée. 2 salles d'eau, lave-linge. Cour fermée, abri couvert, balcon, barbecue. Classé dans la thématique Oenotourisme par Gîte de France.

Horaires d'accueil : 8h30 à 12h et de 13h30 à 18h
 3 chambres Jusqu'à 6 personnes
 Nombre de niveaux : 1

**Gîte Chez Susel - Marc et Susel Humbrecht**

© Domaine Paul Humbrecht

6 place Notre-Dame
68250 Pfaffenheim
 ☎ +33 6 60 50 07 96
 ✉ susel.humbrecht@gmail.com
 🌐 vins-humbrecht.fr

Susel et Marc vous accueillent dans leur gîte. Situé dans un domaine viticole en biodynamie. Pfaffenheim est un village calme à 15km de Colmar. Minimum 2 nuitées. Dégrossif à partir de 5 nuitées.

Horaires d'accueil : arrivée à 16h, départ à 11h.
 2 chambres Jusqu'à 4 personnes
 Nombre de niveaux : 1
 Tarif semaine : 490 € ; Tarif nuitée : 85 €

**Meublé As de coeur - Maria SCHNEIDER**

© Maria Schneider

22 rue de la Fontaine
68250 Westhalten
 ☎ +33 6 74 76 88 07
 ✉ alsacemoulin@free.fr

Dans le domaine, gîte de caractère indépendant lumineux et cocooning situé dans le grenier à grains de 1664. Ce gîte peut aussi être loué avec les 2 autres gîtes de la propriété de 12 à 15 couchages. Grand parking privé fermé la nuit convient très bien à un couple avec un enfant ou 3 amis. Nous contacter.

1 chambre Jusqu'à 2 personnes
 Tarif nuitée : 80 € à 95 €



**Meublé de luxe Domaine du vieux moulin**

© Maria Schneider

22 rue de la fontaine
68250 Westhalten
 ☎ +33 6 74 76 88 07
 ✉ alsacemoulin@free.fr

Le meublé De luxe, sur la route des vins, est blotti entre les collines du Strangenberg, Bollenberg et Zinnkoeffle grand cru. Cite atypique tout confort, modulable de 2 à 8 couchages. 4 chambres avec 3 salles d'eau, 3 WC, cuisine toute équipée, lits faits à votre arrivée, grande cour avec pergola. Possibilité de cumuler les 3 gîtes (15 couchages maximum). Minimum 2 nuitées.

4 chambres Jusqu'à 8 personnes
 Nombre de niveaux : 1
 Tarif nuitée : 320 €

**Studio de la Vallée Noble - Claire BOLTZ**

© Claire Boltz

9 rue des Orchidées
68250 Westhalten
 ☎ +33 3 89 76 02 51 -
 +33 6 04 07 35 17
 ✉ ccboltz@orange.fr

Grand studio en rez-de-chaussée d'une maison confortable et fonctionnel. Non-fumeur. Situation très calme. Salon/séjour. Cuisine équipée (cuisinière à gaz, four, micro-ondes, réfrigérateur). Salle d'eau, WC séparés. Parking dans une cour couverte fermée. Salon de jardin et relax sur grande terrasse avec pré boisé.

Jusqu'à 2 personnes
 Nombre de niveaux : 1
 Tarif semaine : 280 €

**Studio Hacienda - Maria SCHNEIDER**

© Maria Schneider

22 rue de la Fontaine
68250 Westhalten
 ☎ +33 6 74 76 88 07
 ✉ alsacemoulin@free.fr

A l'entrée de la Vallée Noble, magnifique endroit d'Alsace, nous proposons un beau studio de 39m² tout confort dans un endroit très calme de la propriété. Situé en rez de jardin avec vue sur une fontaine fleurie Bien équipé à l'écart du grand gîte. Vue sur la colline du Strangenberg. Location possible à partir d'une nuit.

1 chambre Jusqu'à 2 personnes
 Tarif nuitée : 80 € à 95 €

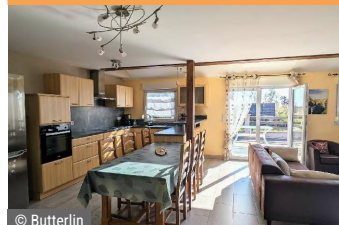
**Meublé Côté Cépages - Suzanne BUTTERLIN**

© Butterlin

27 rue Herzog
68920 Wettolsheim
 ☎ +33 3 89 80 60 85
 ✉ suzannebutterlin68@gmail.com
 🌐 la-vigne-buissonniere.fr

Moderne et spacieux, appartement de 100 m² tout confort. Cuisine ouverte, 2 grandes chambres, salle de bains avec baignoire et douche à l'italienne. Espace nuit avec lits superposés. Terrasse privative de 25 m². Vous y passerez d'agréables moments en observant les cigognes du nid voisin et par temps clair vous distinguerez au loin les Alpes suisses.

Horaires d'accueil : 16h30 - 19h
 2 chambres Jusqu'à 5 personnes
 Nombre de niveaux : 1
 Tarif semaine : 590 € à 710 € ; Tarif week-end : 360 € à 420 €

**Meublé Côté Terroir - Suzanne BUTTERLIN**

© Butterlin

27 rue Herzog
68920 Wettolsheim
 ☎ +33 3 89 80 60 85 -
 +33 6 80 48 76 99
 ✉ suzannebutterlin68@gmail.com
 🌐 la-vigne-buissonniere.fr

Gîte loft, confortable et spacieux, situé à l'arrière de notre domaine viticole. Terrasse avec magnifique vue sur les coteaux. Cuisine équipée, salon-séjour avec canapé-lit, salle de bains avec douche à l'italienne, lave-linge, sèche-cheveux, WC séparés. Dégustation des vins du domaine offerte pendant le séjour.

1 chambre Jusqu'à 2 personnes
 Nombre de niveaux : 1
 Tarif semaine : 475 € à 585 € ; Tarif week-end : 300 € à 360 €

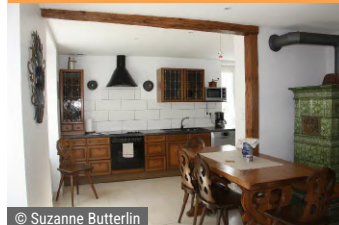
**Meublé Côté Cave - Suzanne BUTTERLIN**

© Suzanne Butterlin

27 rue Herzog
68920 Wettolsheim
 ☎ +33 3 89 80 60 85
 ✉ suzannebutterlin68@gmail.com
 🌐 la-vigne-buissonniere.fr

Ancienne demeure de vigneron, rénovée et transformée en gîte de charme au sein de notre domaine viticole. Salle de bains, WC séparé. Pièce de vie avec cuisine équipée, salon-salle à manger, grand canapé, TV. Authentique poêle en faïence pour de chaleureuses soirées hivernales. Organisation de dégustations commentées de nos vins.

Horaires d'accueil : 16h30 - 19h
 3 chambres Jusqu'à 6 personnes
 Nombre de niveaux : 1
 Tarif semaine : 630 € à 790 € ; Tarif week-end : 390 € à 450 €



Campings

Osenbach | ★ ★



Camping d'Osenbach



©Camping d'Osenbach

**31 rue du Stade
68570 Osenbach**
 ☎ **+33 3 89 47 05 22**
 ✉ contact@camping-osenbach.com
 🌐 camping-osenbach.com

Nature, sport, détente... A 440m d'altitude, situé au coeur de l'Alsace, à proximité de la route des vins et des hauts lieux touristiques, nous vous accueillons dans un parc arboré de 3 hectares.
 Emplacements de campings, location de lodges, cabanes trappeurs et huttes sur pilotis en formule à la semaine ou en week-end.

Horaires d'accueil : de 8h à 12h et de 14h à 18h
 85 emplacements 19 Mobile-homes ou chalets
 du 30/04/2026 au 30/09/2026
 Congés : Du 1er octobre au 1er mai



Eguisheim | ★ ★ ★



Camping Les Trois Châteaux



© Camping Les Trois châteaux

**10 rue du Bassin
68420 Eguisheim**
 ☎ **+33 3 89 23 19 39**
 ✉ reception@camping-eguisheim.fr
 🌐 camping-eguisheim.fr

Camping situé au calme, avec une vue panoramique sur les 3 Châteaux. Le centre historique se trouve à 300m et vous profiterez de la visite quotidienne des cigognes. Découvrez également notre offre de locations.

133 emplacements 22 Mobile-homes ou chalets
 du 01/04/2026 au 22/12/2026



Sainte Croix en Plaine | ★ ★ ★ ★



Camping Suzel



<https://www.capfun.com>

**Route de Herrlisheim
68127 Sainte Croix en Plaine**
 ☎ **+33 3 89 49 27 28**
 ✉ suzel@capfun.com
 🌐 capfun.com

Camping avec bungalows, cadre paisible, piscine chauffée, toboggans, près Route des Vins.

Horaires d'accueil : La réception est ouverte : 9h à 12h / 15h à 19h
 163 Mobile-homes ou chalets
 du 03/04/2026 au 19/09/2026





*Vous séjournez dans un hébergement
adhérent à l'office de tourisme ?*

Recevez votre carte d'hôtes hébergeur et
profitez des offres chez nos partenaires.



Flashez le QR code et retrouvez
tous les partenaires de la carte
d'hôtes !

*Et pour encore plus de suggestions,
découvrez Liesel, votre allié pour
personnaliser votre séjour !*



LIESEL. ALSACE

Recevez mes suggestions personnalisées sur

www.liesel.alsace





*Chez nous, l'Alsace se révèle,
les expériences se partagent.*



Retrouvez toutes nos brochures en ligne
<https://www.tourisme-eguisheim-rouffach.com/Fr/Infos-pratiques/Brochures.html>



Pays d'Eguisheim & Rouffach
L'Alsace Essentielle

♥ L'équipe vous accueille avec le sourire
pour partager ses pépites locales.
Laissez-nous vous guider avec passion
à travers les trésors de notre beau territoire !



Sabrina



Nathalie



Audrey



Léna



Elodie



Iman



Valentine



22A Grand Rue à Eguisheim • 03 89 23 40 33
12A Place de la République à Rouffach • 03 89 78 53 15
info@tourisme-eguisheim-rouffach.com
www.tourisme-eguisheim-rouffach.com

Restons connecté.e.s !



Conception : Office de Tourisme du Pays d'Eguisheim et de Rouffach / Édité en mai 2026 / Crédits photos : OTI Eguisheim Rouffach - Hôtel Terra Vinum



Pays de Rouffach
Vignobles & Châteaux
Communauté de communes



Une destination
■ Pays de Colmar