

PROSPECTION MYCOLOGIQUE

STOSSWIHR

RÉSERVE NATURELLE DE FRANKENTHAL-MISSHEIMLE

VENDREDI 10 AVRIL 2026

1ÈRE PARTIE

AL

9 NOUVEAUTÉS POUR L'INVENTAIRE DE LA RNFM

Participants :

Bernard DISS - Daniel DOLL (guide) - Philippe DEFRANOUX

**Déterminateurs Fonge : Daniel DOLL et Bernard DISS
(sauf mentions contraires)**

Photographies réalisées par Philippe DEFRANOUX

(Champignons classés alphabétiquement par noms scientifiques)





Ascodichaena rugosa Butin, 1977 - Rhytismatales - Ascodichaenaceae

« **Nouveauté pour l'Inventaire de la Fonge
de la Réserve naturelle de Frankenthal-Misheimle** »

Sur Hêtre.



Asteromella angelicae (Sacc.) Moesz ex Bat. & Peres
Ordre et Famille : Incertae sedis

Nouveauté alsacienne

**« Nouveauté pour l'Inventaire de la Fonge
de la Réserve naturelle de Frankenthal-Missheimle »**

sur :

Angelica sylvestris L., 1753

Angélique sylvestre - Angélique sauvage - Impérateur sauvage

Angélique des bois - Apiacées - Apiaceae

(Leg. : Daniel DOLL - Déterminateur : Daniel SUGNY)

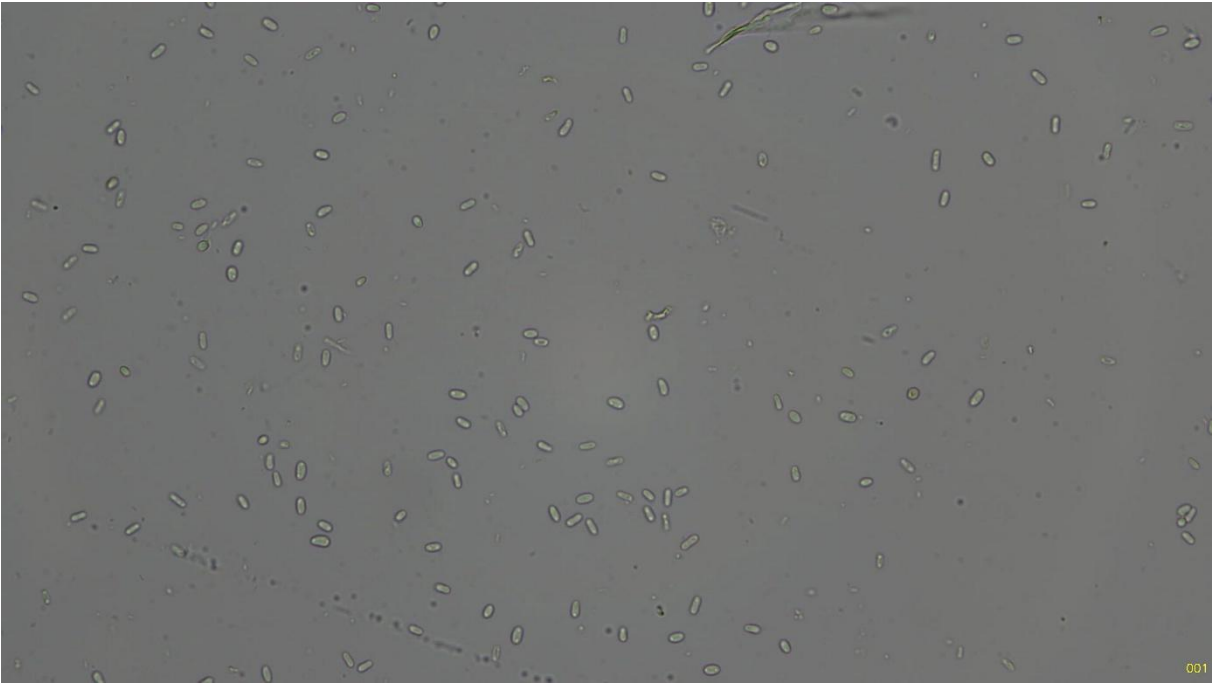
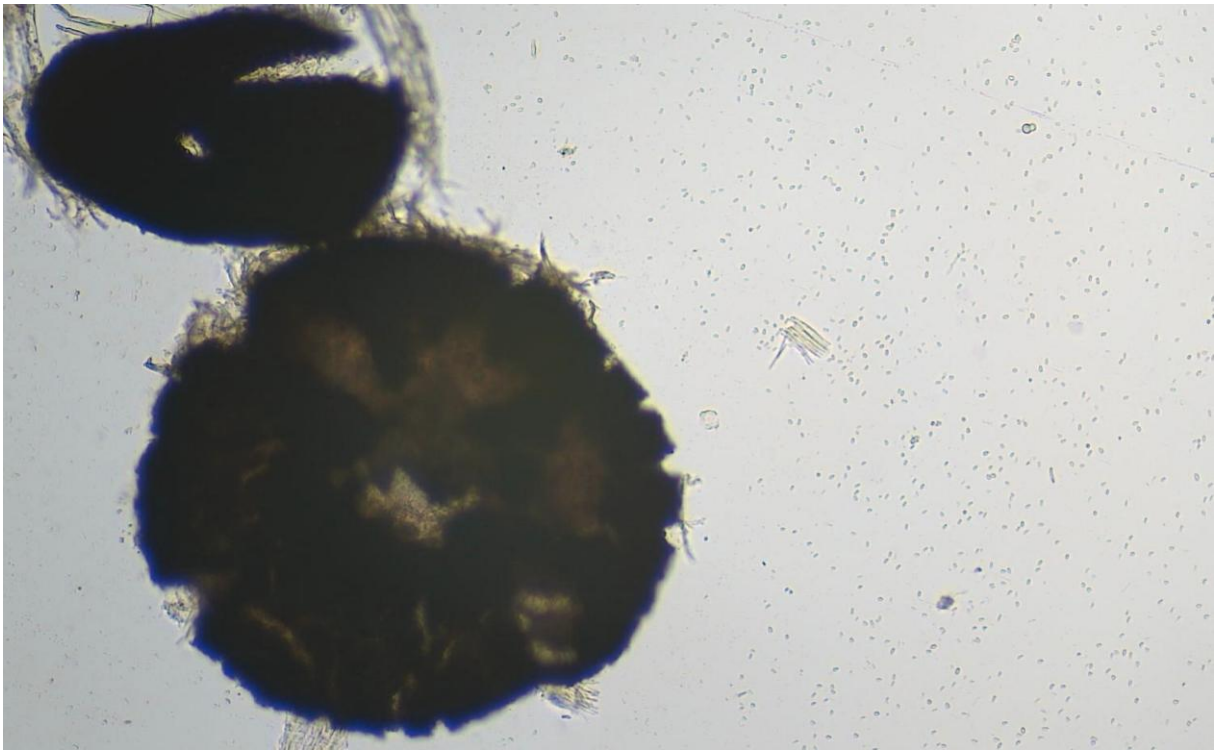

Vues au microscope réalisées par Daniel SUGNY de :

***Asteromella angelicae* (Sacc.) Moesz ex Bat. & Peres**



***Cryptocline taxicola* (Allesch.) Petr., 1925 - Xylariales - Xylariaceae**

**Nouveauté pour l'Inventaire de la Fonge
de la Réserve naturelle de Frankenthal-Missheimle**

sur feuille de *Taxus* (If)

Nota : l'INPN indique en 1^{er} *Anthostomella formosa* var. *taxi* (Grove) S.M. Francis, 1975
- Syn. *Cryptocline taxicola* (Allesch.) Petr., 1925.



***Cryptostroma corticale* (Ellis & Everh.) P.H. Greg. & S. Waller, 1952**

Synonyme : *Coniosporium corticale* Ellis & Everh., 1889

Ordre et Famille : Incertae sedis

**Nouveauté pour l'Inventaire de la Fonge
de la Réserve naturelle de Frankenthal-Missheimle**

Suie de l'érable.



***Cryptostroma corticale* (Ellis & Everh.) P.H. Greg. & S. Waller, 1952**

Synonyme : *Coniosporium corticale* Ellis & Everh., 1889

Ordre et Famille : Incertae sedis

Suie de l'érable.



Diatrype disciformis (Hoffm.) Fr., 1849 - Xylariales - Diatrypaceae

Sur Hêtre.



Diatrype disciformis (Hoffm.) Fr., 1849 - Xylariales - Diatrypaceae

Sur Hêtre.



Diatrypella favacea (Fr.) Ces. & De Not., 1863 - Xylariales - Diatrypaceae



***Durandiella gallica* M. Morelet, 1971**
Helotiales - Dermateaceae

**« Nouveauté pour l'Inventaire de la Fonge
de la Réserve naturelle de Frankenthal-Missheimle »**

Pyrénomycète sur *Abies alba* Mill., 1768 - Sapin blanc - Pinales - Pinaceae
(première station 68 fixée)

Nota : le Genre *Durandiella*
est dédié au mycologue et botaniste américain Elias Judah DURAND (1870-1922)



***Durandiella gallica* M. Morelet, 1971**
Helotiales - Dermateaceae

sur *Abies alba* Mill., 1768 - Sapin blanc - Pinales - Pinaceae

Nota : Jusqu'à présent, seul Krieglsteiner l'avait signalé il y a plus de 30 ans, à la fois dans le 68 et le 67, sans que nous ayons de station précise.

(photos Daniel DOLL)



***Exidiopsis effusa* (Bref. ex Sacc.) Möller, 1895 - Auriculariales - Exidiaceae**



Ganoderma carnosum Pat., 1889
Ganoderme du sapin - Polyporales - Ganodermataceae



***Gloeophyllum odoratum* (Wulfen) Imazeki, 1943**
Polypore anisé - *Gloeophyllum* odoriférant
Gloeophyllales - Gloeophyllaceae



Heterobasidion annosum (Fr.) Bref., 1888
Polypore du rond des pins - Hericiales - Bondarzewiaceae



Heterosphaeria patella (Tode) Grev., 1823 - Helotiales - Helotiaceae

sur :

Angelica sylvestris L., 1753

Angélique sylvestre - Angélique sauvage - Impéatoire sauvage

Angélique des bois - Apiales - Apiaceae

(3^{ème} observation alsacienne)

(Observateur : Daniel DOLL - Déterminateur : Louis DENY)



Vue rapprochée « loupe » réalisée par Louis DENY « échantillon » de :

***Heterosphaeria patella* (Tode) Grev., 1823 - Helotiales - Helotiaceae**

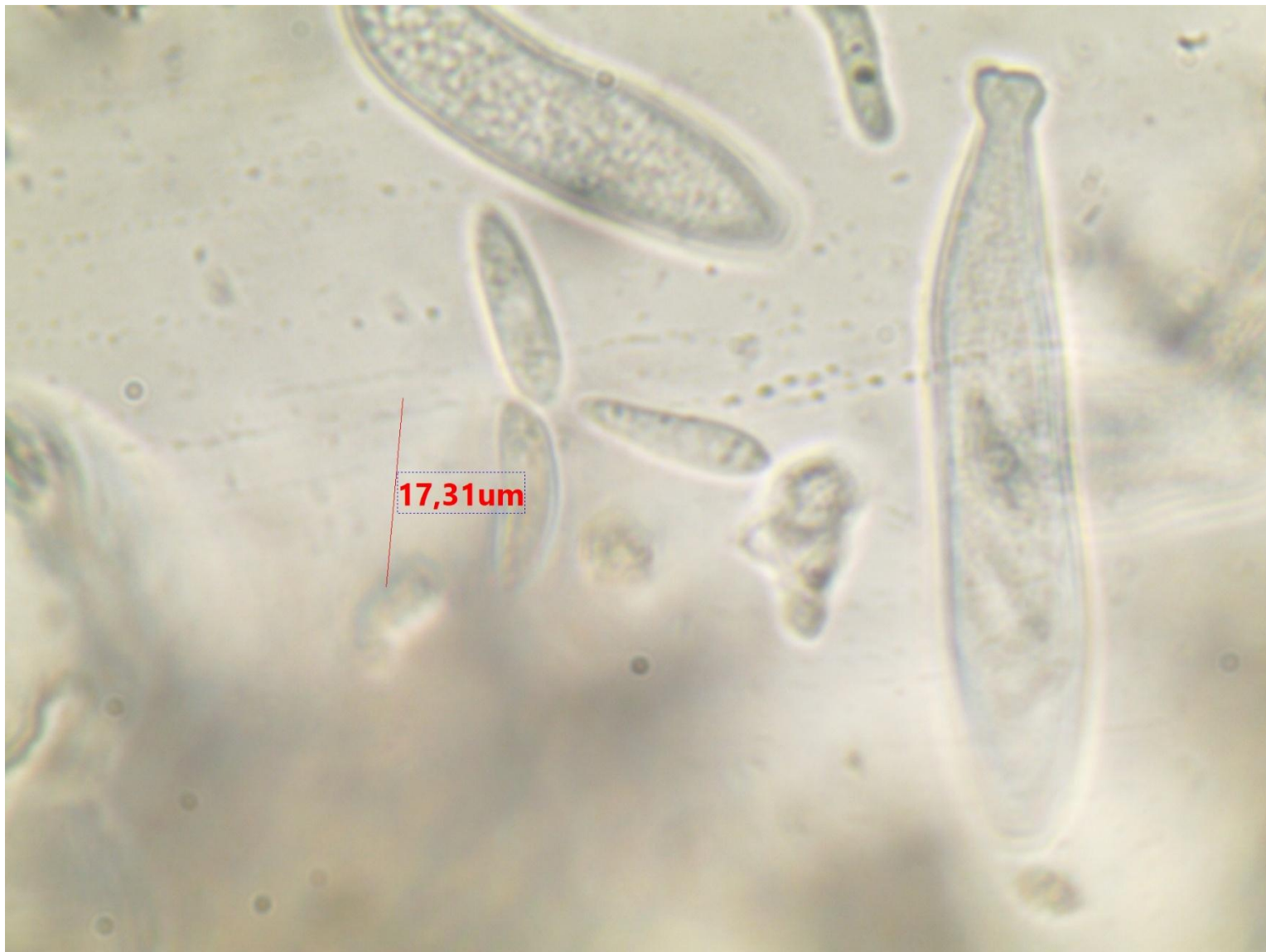

Vue au microscope réalisée par Louis DENY de :

***Heterosphaeria patella* (Tode) Grev., 1823 - Helotiales - Helotiaceae**

« Asque et spores »

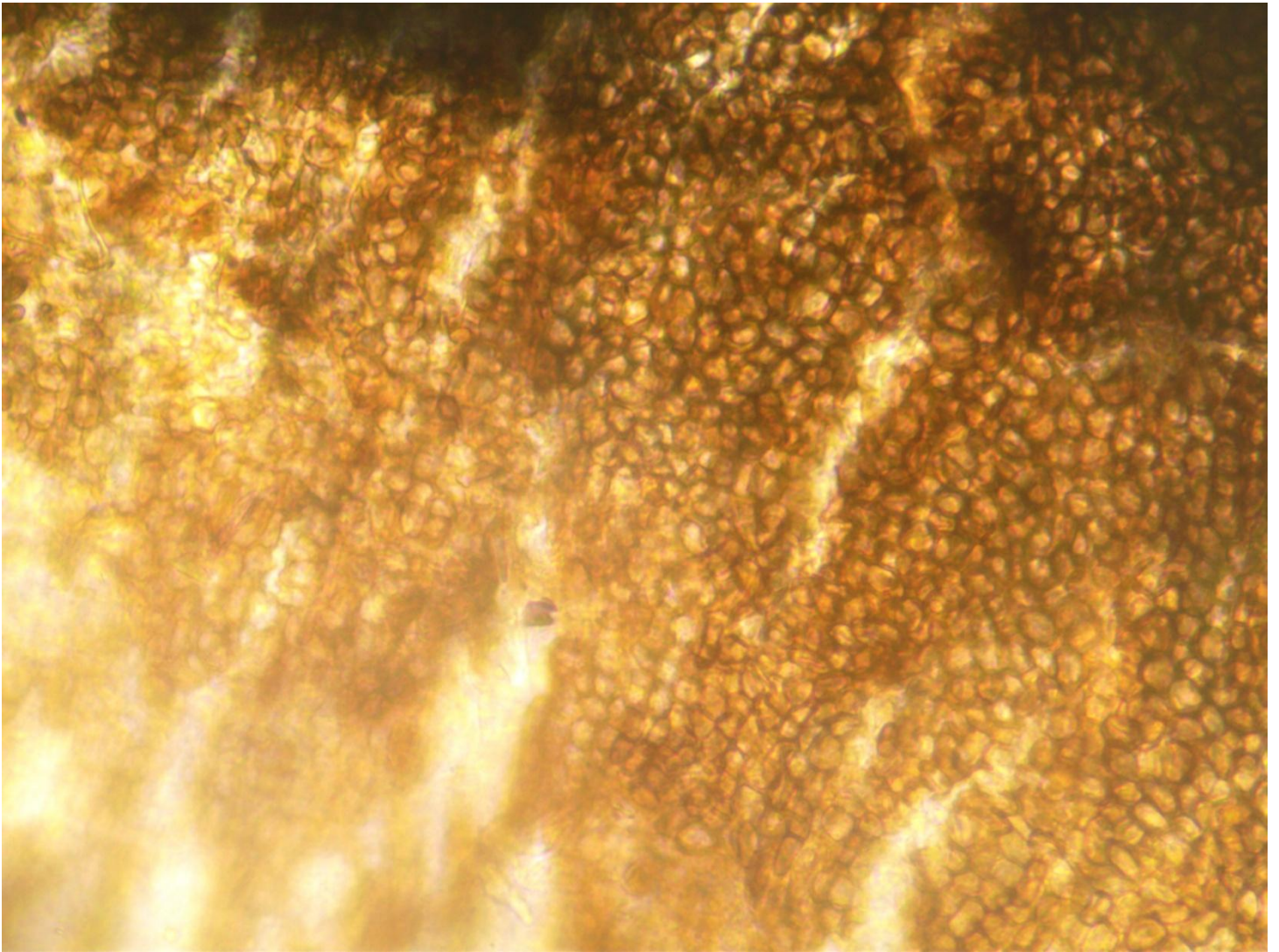

Vue au microscope réalisée par Louis DENY de :

***Heterosphaeria patella* (Tode) Grev., 1823 - Helotiales - Helotiaceae**

« Subiculum »



***Hymenochaete cruenta* (Pers.) Donk, 1959**

Synonyme :

***Hymenochaete mougeotii* (Fr.) Cooke, 1880**

Hymenochaetales - Hymenochaetaceae

**Espèce *mougeotii* dédiée au botaniste Jean-Baptiste MOUGEOT (1776-1858)
de Bruyères 88 ou à son fils naturaliste Antoine MOUGEOT (1815-1889)
« mycologue - botaniste - algologue - paléobotaniste » également de Bruyères.**



***Hymenochaete cruenta* (Pers.) Donk, 1959**

Synonyme :

***Hymenochaete mougeotii* (Fr.) Cooke, 1880**

Hymenochaetales - Hymenochaetaceae



Hypholoma capnoides (Fr.) P. Kumm., 1871
Hypholome à lames enfumées - Hypholome doux
Agaricales - Strophariaceae



***Hypoxylon fuscum* (Pers.) Fr., 1849 - Xylariales - Xylariaceae**



***Ischnoderma benzoinum* (Wahlenb.) P. Karst., 1881**
Polypore balsamique - Polyporales - Hapalopilaceae



Leptotrochila lunariae
Ordre et Famille : Incertae sedis

sur :

Lunaria rediviva L., 1753

Lunaire vivace - Lunaire odorante - Brassicales - Brassicaceae

**Nouveauté pour l'Inventaire de la Fonge
de la Réserve naturelle de Frankenthal-Missheimle**

(3ème observation alsacienne)

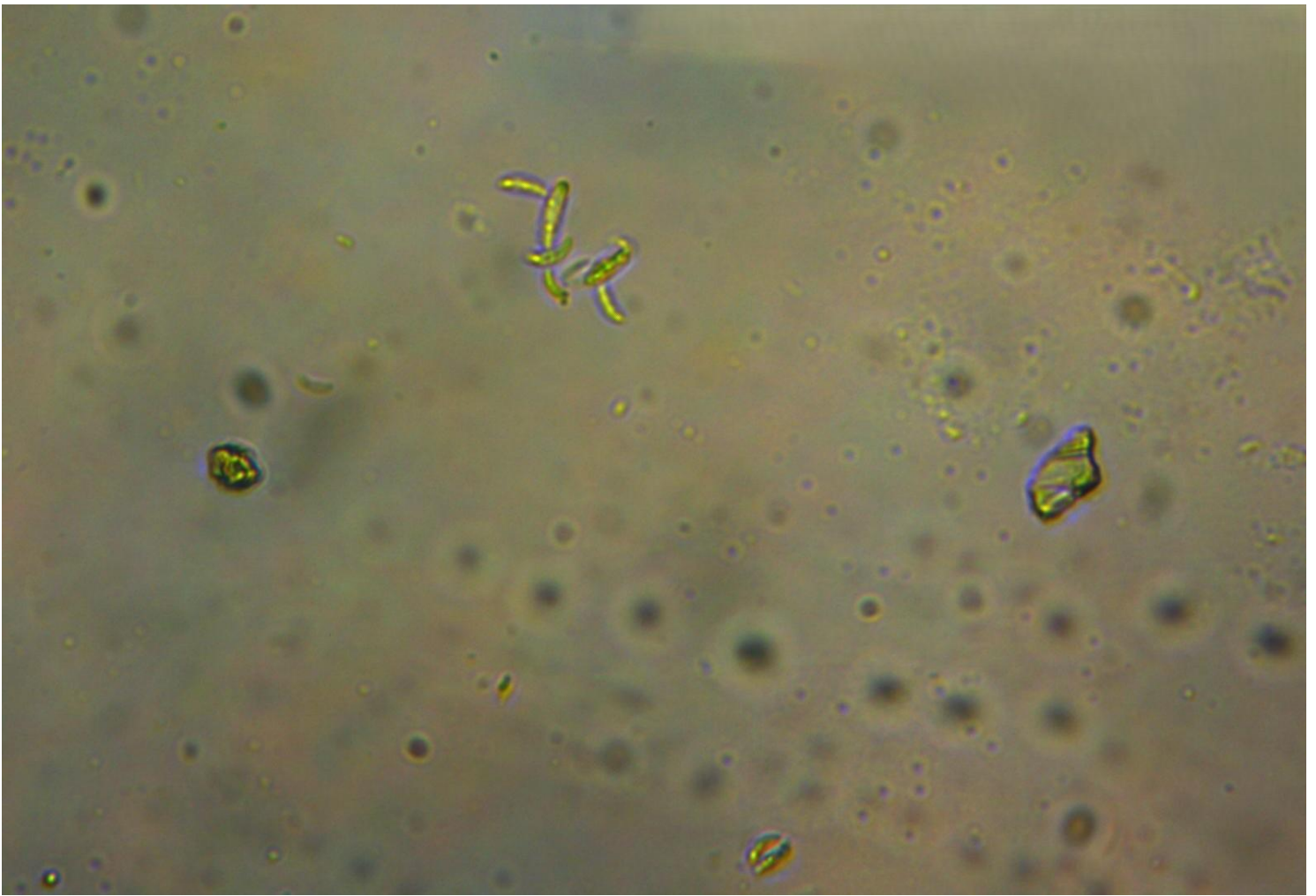

Vue au microscope réalisée par Daniel DOLL de :

Leptotrochila lunariae

"Petites conidies en croissant." (eau, 400x)