

PROSPECTION MYCOLOGIQUE

**EFFECTUÉE LE 14.04.2026
A L'ÉCOMUSÉE D'ALSACE
A UNGERSHEIM**

PAR :

**ANTOINE BRESCIANI (LICHENS)
DANIEL DOLL (CHAMPIGNONS DIVERS)**

**AVEC LA PARTICIPATION
DE PHILIPPE DEFRANOUX ET DE LIONEL JUIF**

4EME PARTIE :

CHAMPIGNONS DIVERS

ET

OBSERVATIONS DIVERSES

SECTEUR CARREAU RODOLPHE

Déterminateur Fonge : Daniel DOLL

Photos réalisées par Philippe DEFRANOUX

(Espèces classées alphabétiquement par noms scientifiques)





***Botryosphaeria dothidea* aggr. cf. (Moug.) Ces. & De Not., 1863**
Botryosphaeriales - Botryosphaeriaceae

Nouveauté pour l'Inventaire de la Fonge de l'Écomusée

(Réf. Observation n° 111 – Lieu : zone vers c21 - photos 3874 - 3880)

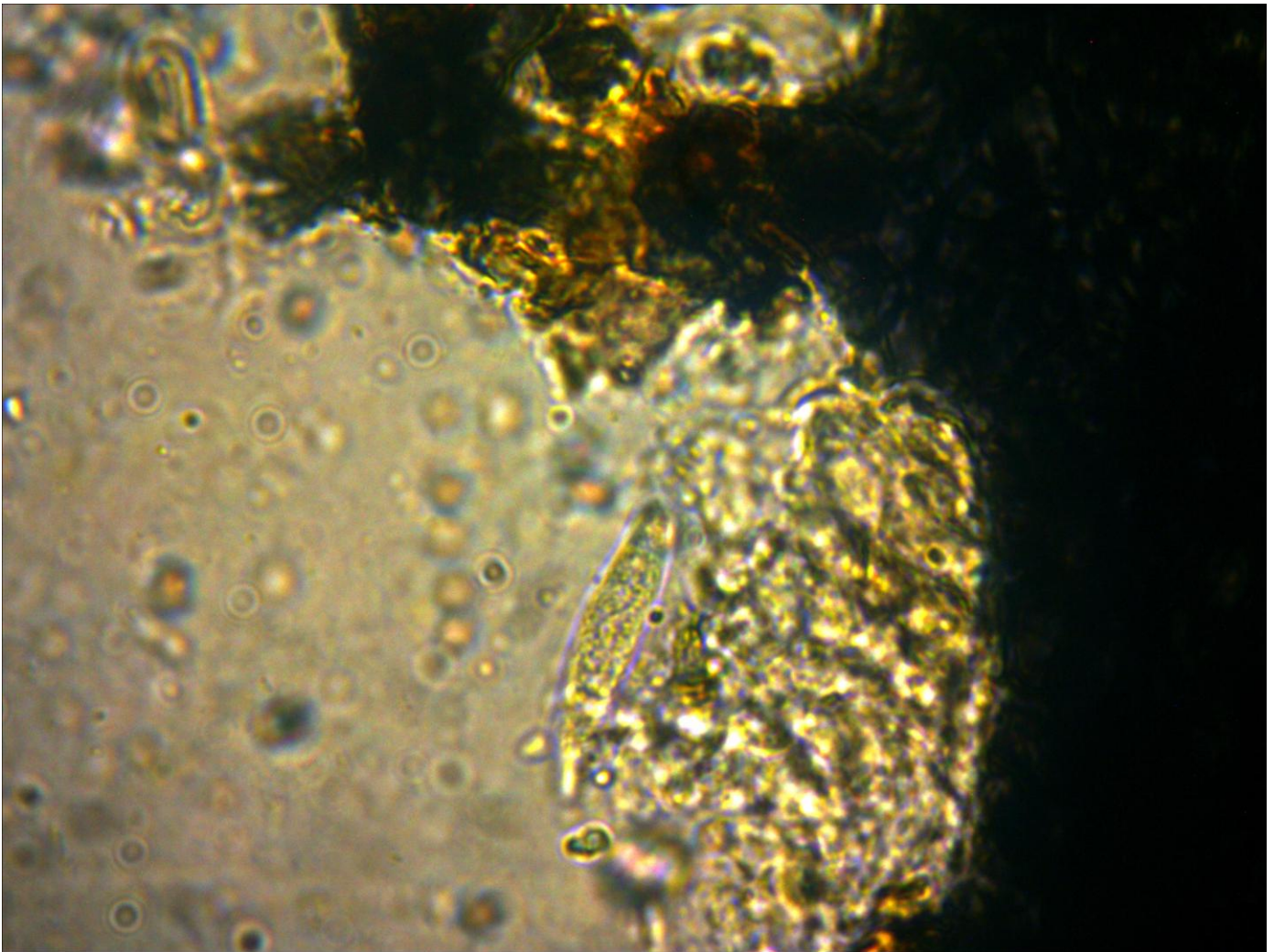

Vue au microscope réalisée par Daniel DOLL de :

***Botryosphaeria dothidea* aggr. cf. (Mougeot) Cesati & De Notaris, 1863**

"Unique spore pouvant correspondre à l'espèce citée."(KOH)



***Coprinus atramentarius* (Bull.) Fr., 1838**
Coprin noir d'encre - Agaricales - Psathyrellaceae

(Lieu : zone vers c21)



***Ganoderma applanatum* (Pers.) Pat., 1887**

Synonyme : *Ganoderma lipsiense* (Batsch) G.F. Atk., 1908

Ganoderme plat - Ganoderme aplani - Polyporales - Ganodermataceae

(Lieu : zone vers c21)



***Ganoderma applanatum* (Pers.) Pat., 1887**

Synonyme : *Ganoderma lipsiense* (Batsch) G.F. Atk., 1908

Ganoderme plat - Ganoderme aplani - Polyporales - Ganodermataceae

(Lieu : zone vers c21)



Lachnella alboviolascens (Alb. & Schwein.) Fr., 1849
Tricholomatales - Lachnellaceae

Nouveauté pour l'Inventaire de la Fonge de l'Écomusée

Sur *Populus nigra*, branchette au sol et bourgeons secs.

(Lieu : zone vers c21)

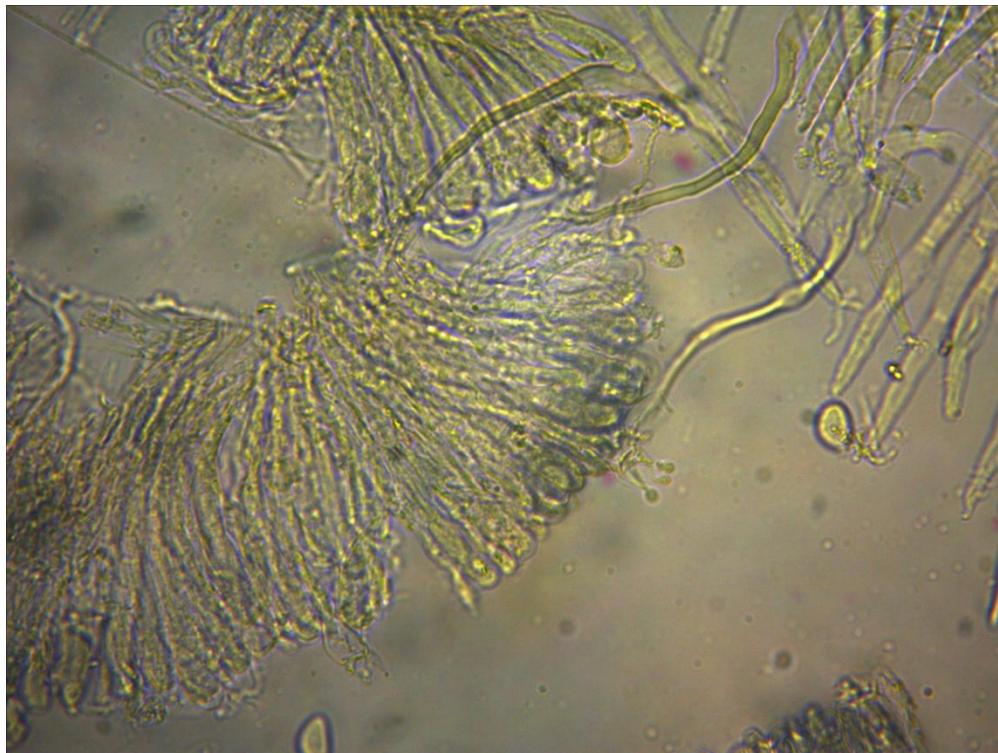
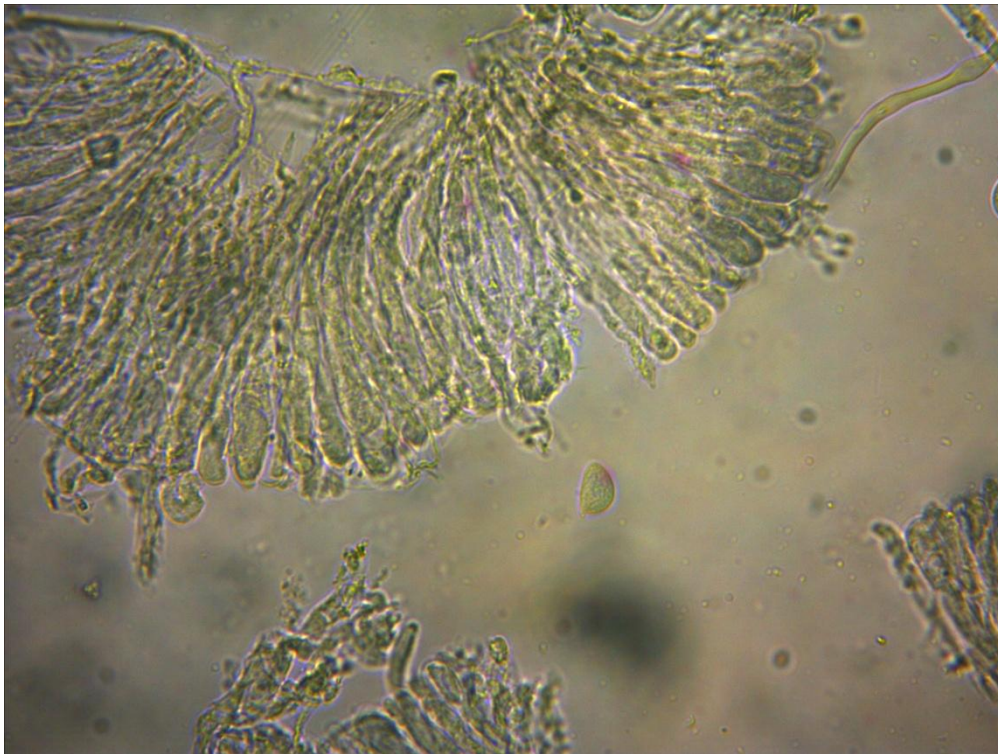

Vues au microscope réalisées par Daniel DOLL de :

***Lachnella alboviolascens* (Alb. & Schwein.) Fr., 1849**

"Basides tétrasporiques." (eau, 400x)

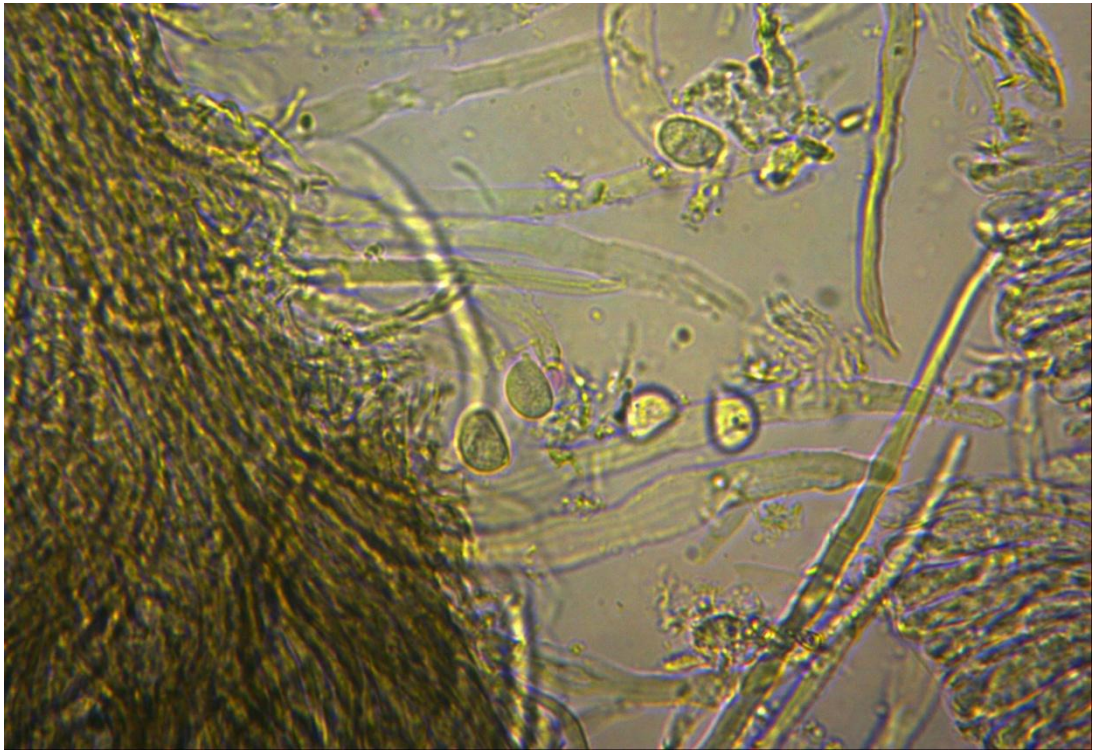

Vues au microscope réalisées par Daniel DOLL de :

***Lachnella alboviolascens* (Alb. & Schwein.) Fr., 1849**

"Spores ovoïdes de 13-14x9-10 µm." (eau, 400x)

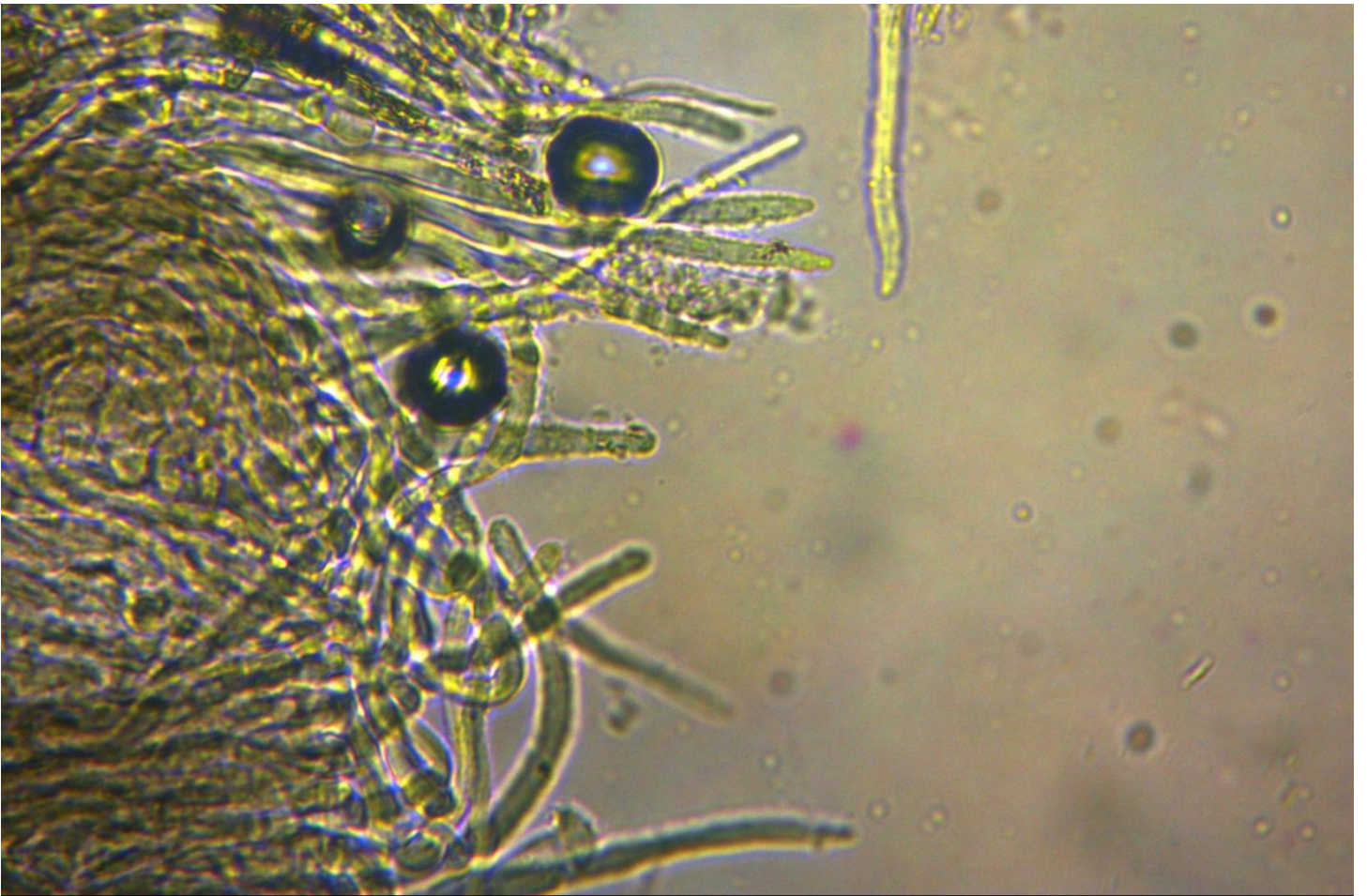

Vue au microscope réalisée par Daniel DOLL de :

***Lachnella alboviolascens* (Alb. & Schwein.) Fr., 1849**

"Poils cylindriques finement incrustés." (eau, 400x)



***Tulostoma brumale* Pers., 1794**
Tulostome des brumes - Tulostome mamelonné
Agaricales - Tulostomataceae

(Lieu : zone vers D21)



***Tulostoma brumale* Pers., 1794**
Tulostome des brumes - Tulostome mamelonné
Agaricales - Tulostomataceae

(Lieu : zone vers D21)

MICROMYCETES

« SECTEUR CARREAU RODOLPHE »



***Phragmidium sanguisorbae* (DC.) J. Schröt. 1887**

Uredinales - Phragmidiaceae

Rouille sur :

Poterium sanguisorba L., 1753

Synonymes :

Pimpinella sanguisorba (L.) Gaertn., 1788

Sanguisorba minor Scop., 1771

Potérium sanguisorbe - Pimprenelle à fruits réticulés - Petite sanguisorbe Petite pimprenelle - Sanguisorbe mineure - Rosales - Rosaceae (Lieu : zone vers a22)



***Phragmidium sanguisorbae* (DC.) J. Schröt. 1887**

Uredinales - Phragmidiaceae

Rouille sur :

Poterium sanguisorba L., 1753

Synonymes :

Pimpinella sanguisorba (L.) Gaertn., 1788

Sanguisorba minor Scop., 1771

Potérium sanguisorbe - Pimprenelle à fruits réticulés - Petite sanguisorbe Petite
pimprenelle - Sanguisorbe mineure - Rosales - Rosaceae

(Lieu : zone vers a22)



***Puccinia vincae* (DC.) Berk., 1836**
Synonyme : *Uredo vincae* DC., 1815
Pucciniales - Pucciniaceae

Rouille parasitée par :

***Tuberculina sbrozzii* Cavara & Sacc., 1899**
Helicobasidiales (Ordre non indiqué dans l'INPN) - Helicobasidiaceae

Nouveauté Ecomusée (2^{ème} observation alsacienne)

sur une feuille de :

Vinca major L., 1753

Pervenche élevée - Grande pervenche - Pervenche à grandes fleurs
Gentianales - Apocynaceae

(Nota : il s'agit du 1^{er} signalement de *Tuberculina sbrozzii* sur *Puccinia vincae*
et donc forcément sur *Vinca major* - La 1^{ère} observation de *Tuberculina sbrozzii*
a été effectuée sur *Vinca minor* par Daniel Doll le 21.04.2025 à Wintzenheim
« en contrebas du château du Hohlandsbourg ») (Lieu : zone vers c21)



***Puccinia vincae* (DC.) Berk., 1836 - Synonyme : *Uredo vincae* DC., 1815**

Pucciniales - Pucciniaceae

Rouille parasitée par :

***Tuberculina sbrozzii* Cavara & Sacc., 1899**

Helicobasidiales (Ordre non indiqué dans l'INPN) - Helicobasidiaceae

sur une feuille de : *Vinca major* L., 1753

Pervenche élevée - Grande pervenche - Pervenche à grandes fleurs

Gentianales - Apocynaceae (Lieu : zone vers c21)

OBSERVATIONS ENTOMOLOGIQUES
« CARREAU RODOLPHE »



***Rhaphigaster nebulosa* (Poda, 1761)**
Punaise nébuleuse - Punaise grise - Hemiptera - Pentatomidae

(Déterminateur de la punaise : Philippe DEFRANOUX) (Lieu : zone vers c20)



***Miris striatus* (Linnaeus, 1758) - Hemiptera - Miridae « larve »**

(Lieu : zone vers c20)



***Miris striatus* (Linnaeus, 1758) - Hemiptera - Miridae « larve »**

(Lieu : zone vers c20)



Larve de Tenthredinidae (Hymenoptera)

(Lieu : zone vers c20)