

**PROSPECTION MYCOLOGIQUE**

**EFFECTUÉE LE 12.05.2026  
A L'ÉCOMUSÉE D'ALSACE**

**PAR :**

**DANIEL DOLL ET PHILIPPE DEFRANOUX**

**Déterminateur Fonge : Daniel DOLL**

**Photos réalisées par Philippe DEFRANOUX**



*Agrocybe praecox* (Pers.) Fayod, 1889  
Pholiote précoce - Agrocybe précoce - Agaricales - Bolbitiaceae

(Lieu : arrière Grand marais - zone vers H-7)



***Coprinus leiocephalus* P.D. Orton, 1969**

**Synonyme :**

***Parasola leiocephala* (P.D. Orton) Redhead, Vilgalys & Hopple, 2001**

**Coprin glabre - Agaricales - Psathyrellaceae**

sur place à feu

(Lieu : secteur Charbonnier - zone L7)



***Coprinus leiocephalus* P.D. Orton, 1969**

**Synonyme :**

***Parasola leiocephala* (P.D. Orton) Redhead, Vilgalys & Hopple, 2001**

**Coprin glabre - Agaricales - Psathyrellaceae**

sur place à feu

(Lieu : secteur Charbonnier - zone L7)

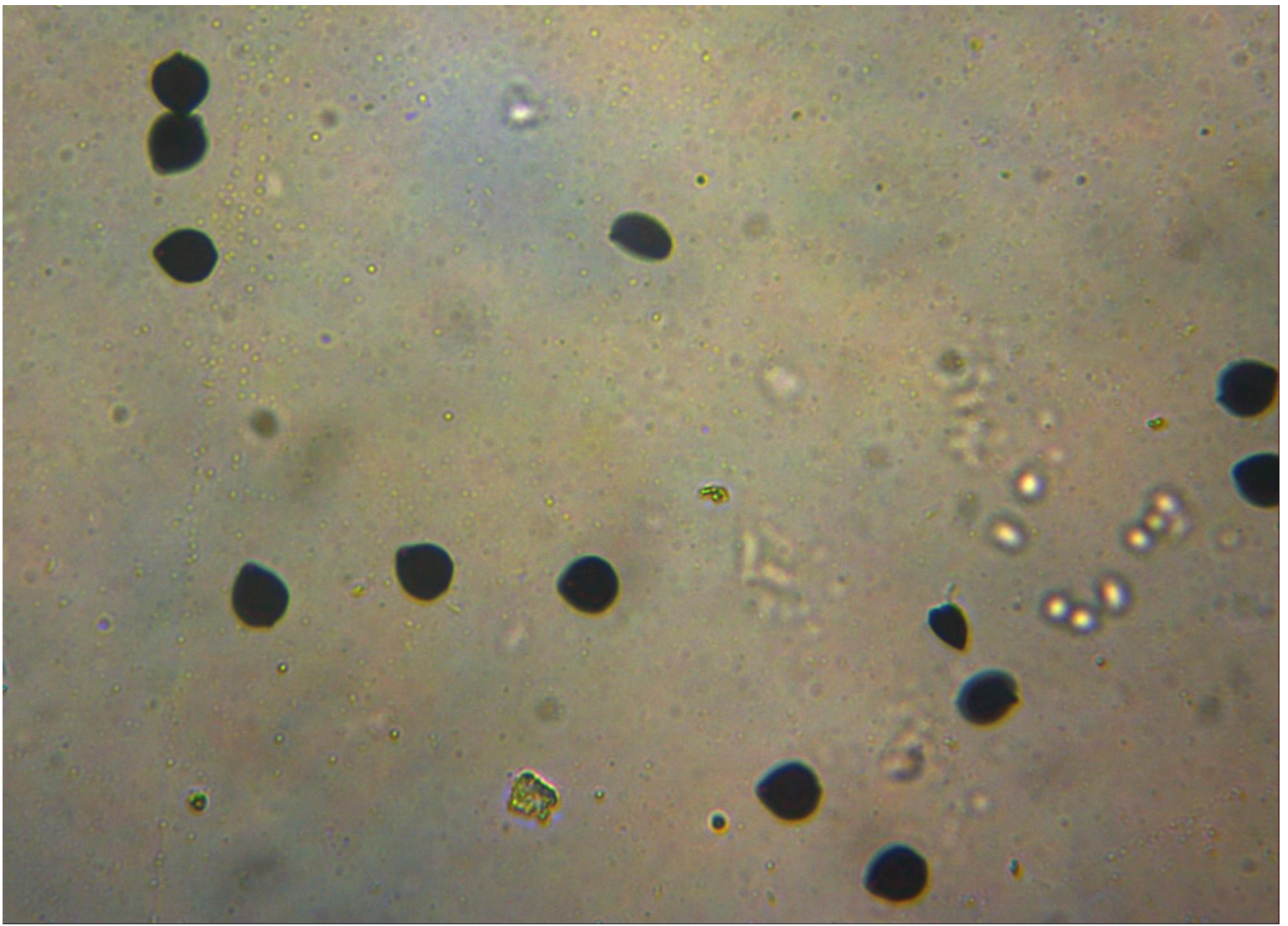

**Vue au microscope de :**

***Coprinus leiocephalus* P.D. Orton, 1969**

**Synonyme :**

***Parasola leiocephala* (P.D. Orton) Redhead, Vilgalys & Hopple, 2001**

**"Spores cordiformes à angles émoussés de 10-12x8-10 µm." (eau, 400x)**

## MICROMYCÈTES « ROUILLES »



***Phragmidium violaceum* (Schultz) Brockm., 1863**

**Synonyme : *Puccinia violacea* Schultz, 1806**

**Uredinales - Phragmidiaceae**

Rouille sur *Rubus sp.*

(Lieu : secteur Charbonnier - zone L7)



***Phragmidium violaceum* (Schultz) Brockm., 1863**

**Synonyme : *Puccinia violacea* Schultz, 1806**

**Uredinales - Phragmidiaceae**

Rouille sur *Rubus sp.*

(Lieu : secteur Charbonnier - zone L7)



***Puccinia coronata* complex Corda, 1837 - Pucciniales - Pucciniaceae**

Rouille sur :

*Rhamnus cathartica* L., 1753 - Nerprun purgatif - Rosales - Rhamnaceae

(Lieu : Russawag - zone vers C-2)



***Puccinia coronata* complex Corda, 1837 - Pucciniales - Pucciniaceae**

Rouille sur :

*Rhamnus cathartica* L., 1753 - Nerprun purgatif - Rosales - Rhamnaceae

(Lieu : Russawag - zone vers C-2)

## MICROMYCÈTE « OÏDIUM »



***Blumeria graminis* (DC.) Speer, 1975 - Erysiphales - Erysiphaceae**

Oïdium sur :

*Dactylis glomerata* L.

Dactyle aggloméré - Dactyle pelotonné - Poales - Poaceae

(Lieu : secteur Charbonnier - zone L7)

## **OBSERVATION ENTOMOLOGIQUE**



***Euthrix potatoria* (Linnaeus, 1758) « chenille »  
La buveuse - Lepidoptera - Lasiocampidae**

(Lieu : Russawag - vers zone C-2  
Observateur : Daniel Doll - Déterminateur : Philippe Defranoux)