

PROSPECTION MYCOLOGIQUE

**EFFECTUÉE LE 10.03.2026
A L'ECOMUSÉE D'ALSACE**

PAR :

**KORINA WENDLING (MYXOMYCÈTES)
PATRICK DUCHON (CORTICIÉS & APPARENTÉS)
DANIEL DOLL (MACROMYCÈTES ET MICROMYCÈTES)**

**AVEC LA PARTICIPATION DE :
LIONEL JUIF ET DE PHILIPPE DEFRANOUX**

3ÈME PARTIE :

MYXOMYCÈTES

(DÉTERMINATRICE KORINA WENDLING)

Photos réalisées par Philippe DEFRANOUX

(Espèces classées alphabétiquement par noms scientifiques)



Didymium spongiosum

(Leys.) J.M. Garcia-Martin, J.C. Zamora & Lado, 2023

Synonyme :

***Mucilago crustacea* P. Micheli ex F.H. Wigg., 1780**

Mucilage crustacé - Physarales - Didymiaceae

(Lieu : bord chemin aux alentours de la Rotonde - zone I10)

(Réf. : Observation n° 14 - photo 8959)



***Hemitrichia clavata* (Pers.) Rostaf., 1873 - Trichiales - Trichiaceae**

(Lieu : vieux tas de bois situé à l'angle du sentier forestier allant du Carrefour des Libellules
vers la Maison du 20^{ème} siècle / Maison de Kunheim - zone vers I-5)

(Réf. : Observation n° 9 - photo 8532)



***Hemitrichia decipiens* (Pers.) Garcia-Cunch, J.C. Zamora & Lado, 2022**

Synonyme : *Trichia decipiens* (Pers.) T. Macbr., 1899

Trichiales - Trichiaceae

(Lieu : bord ponton situé à gauche du Russawag vers la fosse en béton « vestige de la guerre »
secteur chênes - zone E-8) (Réf. : Observation n° 4 - photo 8198)



***Hemitrichia decipiens* (Pers.) Garcia-Cunch, J.C. Zamora & Lado, 2022**

Synonyme : *Trichia decipiens* (Pers.) T. Macbr.

Trichiales - Trichiaceae

(Lieu : sur un tas de bois situé à gauche du Russawag,
après le ponton dans le secteur des chênes proche de la fosse en béton « vestige de la guerre »
- zone D-8/E-8) (Réf. : Observation n° 6 - photo 8281)



***Hemitrichia decipiens* (Pers.) Garcia-Cunch, J.C. Zamora & Lado, 2022**

Synonyme : *Trichia decipiens* (Pers.) T. Macbr.

Trichiales - Trichiaceae

(Lieu : secteur Monuments funéraires - zone I4) (Réf. Observation n° 14 - photo 8831)



***Hemitrichia serpula* (Scop.) Rostaf. ex Lister, 1894**
Hemitrichie petit-serpent - Hémitrichie mэрule - Trichiales - Trichiaceae

(Lieu : après le vieux tas de bois situé à l'angle du sentier forestier
allant du Carrefour des Libellules vers la Maison du 20^{ème} siècle / Maison de Kunheim
- zone vers H-5) (Réf. : Observation n°10 - photo 8611)

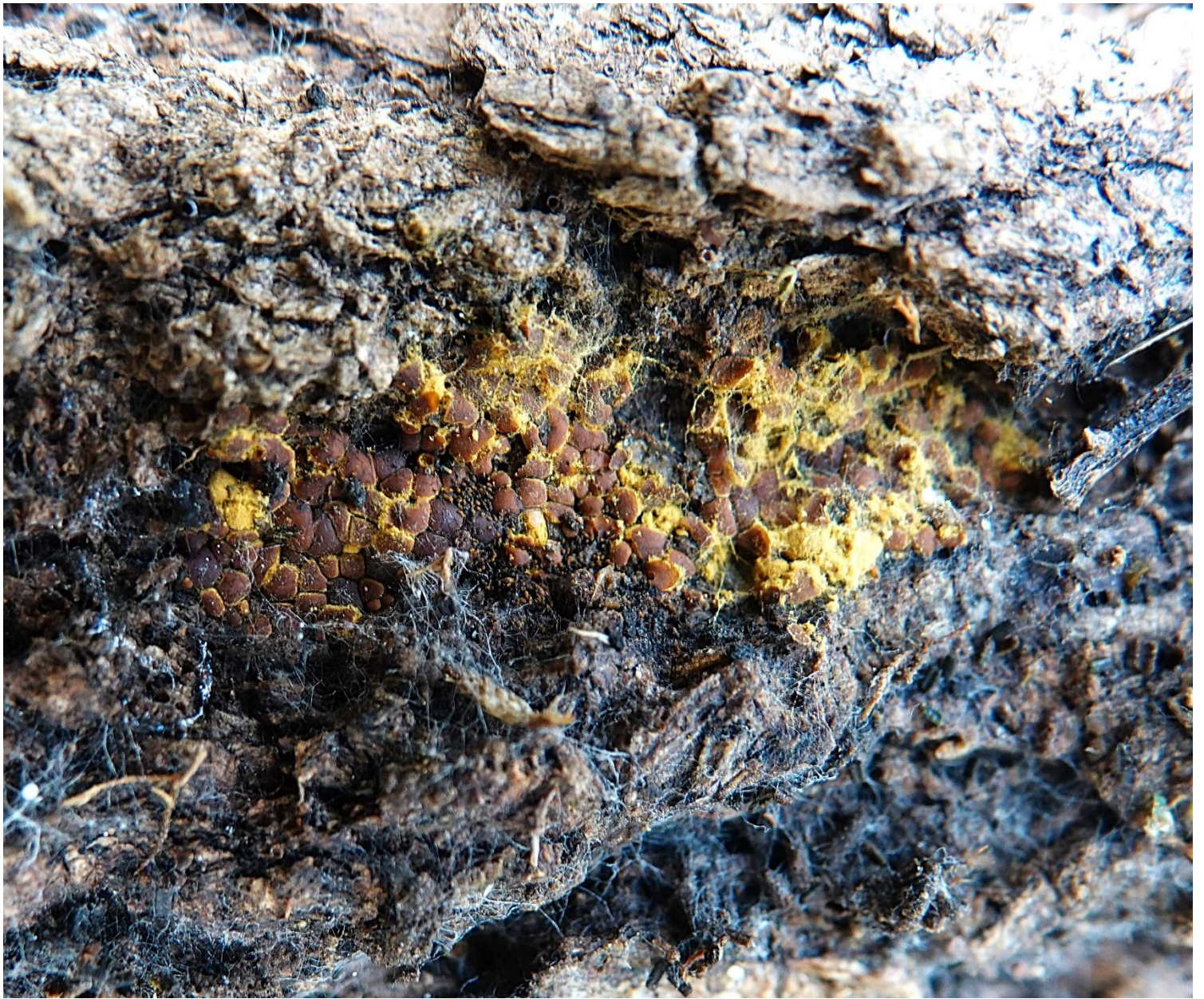

***Perichaena depressa* Lib., 1837 - Trichiales - Trichiaceae**

(Lieu : Pavillon de Guebwiller « Tas de bois » - zone B2)
(Réf. Observation n° 3 - photo 8157)



***Reticularia lycoperdon* Bull., 1790**

Synonyme : *Enteridium lycoperdon* (Bull.) M.L. Farr, 1976

Fausse vessie-de-loup - Liceales - Reticulariaceae

(Lieu : bois situé derrière le Grand marais - zone vers H-6)

(Réf. : Observation n° 8 - photo 8481)



***Reticularia lycoperdon* Bull., 1790**
Synonyme : *Enteridium lycoperdon* (Bull.) M.L. Farr, 1976
Fausse vesse-de-loup - Liceales - Reticulariaceae

(Lieu : bois situé derrière le Grand marais - zone vers H-6)
(Réf. Observation n° 8 « suite » - photo 8470)



***Reticularia lycoperdon* Bull., 1790**

Synonyme : *Enteridium lycoperdon* (Bull.) M.L. Farr, 1976

Fausse vesse-de-loup - Liceales - Reticulariaceae

(Lieu : bois situé derrière le Grand marais - zone vers H-6)

(Réf. Observation n° 8 « suite » - photo 8475)



***Trichia persimilis* P. Karst., 1868 (INPN)**

Synonyme :

***Oligonema persimile* Garcia-Cunch, J.C. Zamora & Lado, 2022**

Trichiales - Trichiaceae (Nom indiqué dans la Fiche technique 4^{ème} partie)

(Lieu : entre la Maison de pêcheur et le Chemin de la Roselière « proche de la passerelle »
zone E2) (Réf. : Observation n° 1 - photo 8111)



***Trichia persimilis* P. Karst., 1868 (INPN)**

Synonyme :

***Oligonema persimile* Garcia-Cunch, J.C. Zamora & Lado, 2022**

Trichiales - Trichiaceae (Nom indiqué dans la Fiche technique 4^{ème} partie)

(Lieu : secteur Monuments funéraires - zone I4) (Réf. Observation n° 13 - photo 8801)



***Trichia varia* (Pers. ex J.F. Gmel.) Pers., 1794 - Trichiales - Trichiaceae**

(Lieu : à gauche du Russawag après le ponton dans le secteur des chênes proche de la fosse en béton « vestige de la guerre » - zone D-8/E-8) (Réf. : Observation n° 5 - photo 8225)



***Trichia varia* (Pers. ex J.F. Gmel.) Pers., 1794 - Trichiales - Trichiaceae**

(Lieu : secteur Monuments funéraires - zone I4) (Réf. : Observation n° 12 - photo 8801)



Plasmode de myxomycète

(Lieu : secteur Monuments funéraires - zone I4) (Réf. Observation n° 11 - photo 8788)



Plasmode de myxomycète

(Lieu : arrière du Grand marais - zone vers F-8/F-7) (Réf. Observation n° 7 - photo 8368)